

# Księga Klinkieru

tom 2

---

# Księga Klinkieru

---

tom 2

2	Indeks kolorystyczny cegieł
4	O Wienerberger
7	Kolekcja Marono
23	Kolekcja Futura
27	Kolekcja Awangarda
31	Kolekcja Long John
51	Kolekcja Siesta
61	Kolekcja Iluzo
79	Kolekcja Retro
91	Kolekcja Holandia
107	Kolekcja Saksonia
129	Inspiracje
171	Serwis i doradztwo techniczne

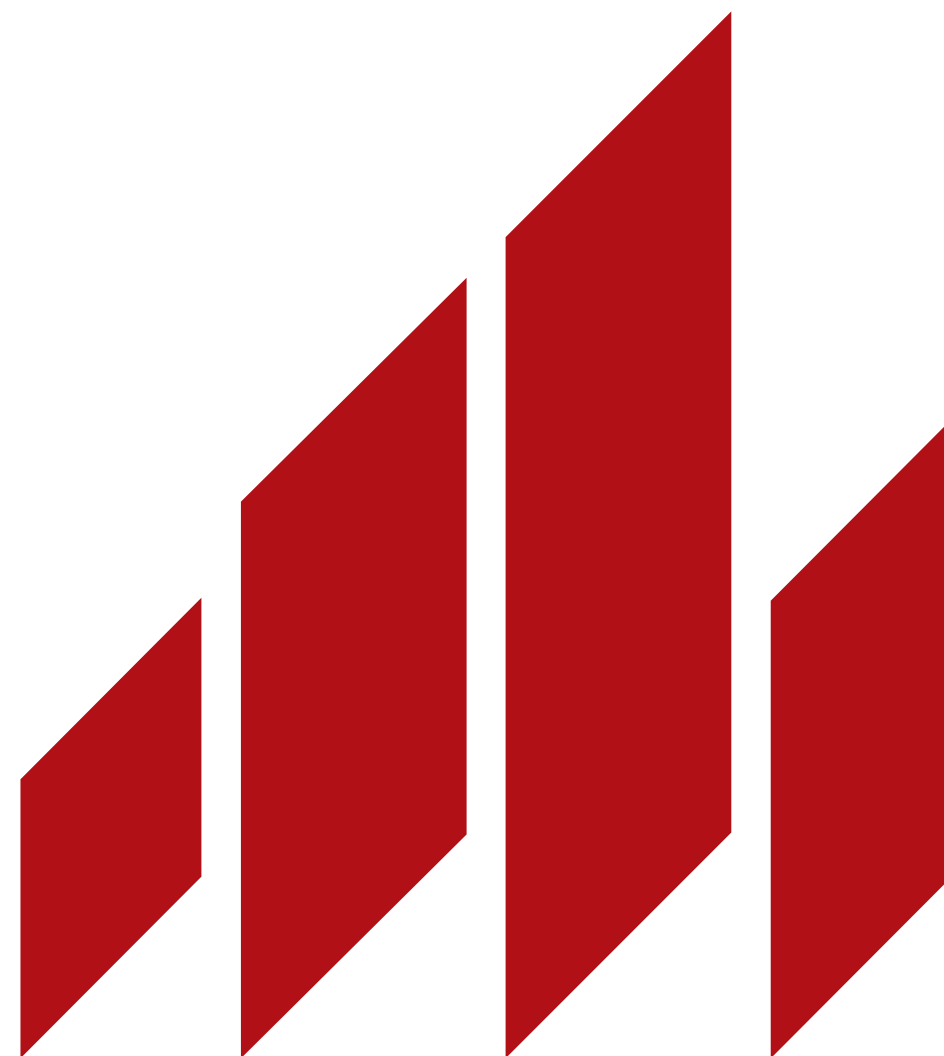

## indeks kolorystyczny cegieł

Agadir



szary  
str. 53

Zehlendorf



biały  
str. 112

John Yellow



żółty  
str. 38

Ostenda



żółto-brązowy  
str. 86

Antwerpia



żółto-czerwony  
str. 84

Brugia



piaskowo-szary  
str. 81

Warneton



piaskowo-czerwony  
str. 88

Maastricht



czerwono-brązowy  
str. 98

Utrecht



rudo-brązowy  
str. 96

John Red

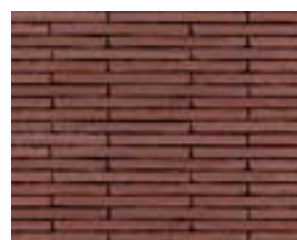

czerwony  
str. 33

Marono



czerwony  
str. 9

Rotterdam



czerwony  
str. 118

Iluzo



szary  
str. 73

Iluzo



brązowy  
str. 66

Iluzo



brązowo-żółty  
str. 68

Iluzo



purpurowy  
str. 76

Marono



brązowy  
str. 13

Iluzo



brązowo-grafitowy  
str. 70

John Grey

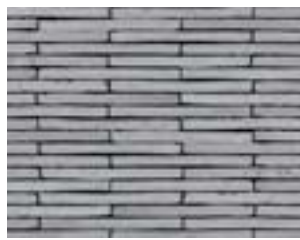

szary  
str. 45

Steglitz



czarny  
str. 109

Chicago



szary  
str. 122

Iluzo



szaro-grafitowy  
str. 63

Frontera

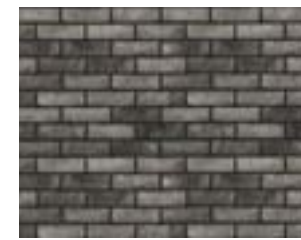

szaro-grafitowy  
str. 57

Cumulus



stalowy  
str. 25

Krefeld



biały  
str. 126

Fagus



żółty  
str. 124

Haga



piaskowo-oliwkowy  
str. 93

Eindhoven



piaskowo-granitowy  
str. 104

Rosslau



czerwony  
str. 115

Weimar



czerwony  
str. 120

Marono



czerwono-wiśniowy  
str. 18

Marono



brązowo-granitowy  
str. 20

Amsterdam



brązowo-granitowy  
str. 101

Naria



brunatny  
str. 29

John Black



czarny  
str. 40



## O Wienerberger

**Wienerberger jest wiodącym producentem ceramicznych materiałów budowlanych na świecie.** Firma założona w 1819 roku dziś posiada 214 zakładów w 30 krajach i zatrudnia ponad 13,5 tys. pracowników. Wienerberger Ceramika Budowlana Sp. z o.o., będąca częścią globalnej korporacji Wienerberger AG, istnieje na polskim rynku od 1995 roku i jest krajowym liderem wśród producentów ceramicznych cegieł konstrukcyjnych, dachówek oraz cegieł klinkierowych.

Firma dostarcza kompleksowe rozwiązania do budowy domu, łącząc innowacyjną technologię produkcji z tradycyjnym, docenianym przez klientów materiałem budowlanym – ceramiką. Misją Wienerberger jest tworzenie nowoczesnego budownictwa, przyjaznego dla środowiska i zdrowia mieszkańców.

**Wienerberger Ceramika Budowlana Sp. z o.o.** posiada w Polsce sieć zakładów produkcyjnych, w których na bazie naturalnych składników (gliny i piasku) powstają ceramiczne cegły konstrukcyjne i stropy Porotherm, dachówki ceramiczne Koramic oraz cegły klinkierowe Terca.

### Kluczowe produkty w portfolio Wienerberger:

**Porotherm:** Ceramiczne pustaki, stropy i nadproża tworzące komplementarny system do budowy nowoczesnego, ciepłego domu. Główną zaletą tych ceramicznych produktów jest ich trwałość. Stosując poryzowane cegły Porotherm można wybudować każdy rodzaj ściany, w tym zewnętrzne ściany niewymagające docieplenia. W ofercie znajdują się też pustaki uzupełniające: półkolkowe, narożnikowe oraz wyposażone w tzw. kieszenie, do wykonania otworów na okna i drzwi. Porotherm to szeroka gama rozwiązań do budowy domu ceramicznego, a wśród nich

nagrodzony Złotym medalem targów Budma 2014 Porotherm T – poryzowany pustak ceramiczny wypełniany wełną mineralną, osiągający już dziś wymagania cieplne, które będą obowiązywały od 2021 r. Oferta Wienerberger to również Porotherm Dryfix, rewolucyjna technologia murowania na suchą zaprawę, Porotherm EKO+, najcieplejsze pustaki z samej ceramiki, które już dziś spełniają wymagania ochrony cieplnej będące obowiązywać od 2017 r., Porotherm AKU, pustaki do budowy ścian wewnętrznych, łączące w sobie doskonale parametry termoizolacyjne i akustyczne oraz stropy Porotherm (najnowocześniejsze rozwiązanie gęstożebrowego stropu ceramicznego).

**Koramic:** Ceramiczne dachówki, akcesoria ceramiczne oraz akcesoria techniczne stanowiące kompletne rozwiązanie do ułożenia trwałego, szczelnego i bezpiecznego dachu. Bogate wzornictwo i kolorystyka dachówek stanowią najobszerniejszą ofertę dostępną na rynku. Szeroki wybór produktów Koramic daje możliwość dopasowania dachówki do charakteru

### Cegły klinkierowe

To cegły o niskiej nasiąkliwości, wyjątkowo odporne na czynniki atmosferyczne, w zróżnicowanej kolorystyce (czerwienie, brązy, żółty, szary, grafit, antracyt, czerń), o fakturze gładkiej lub strukturyzowanej. Dostępna jest również szeroka gama kształtek uzupełniających oraz systemowe zaprawy do klinkieru w 7 kolorach. W ofercie są cegły krajowe i importowane z Niemiec, istnieje możliwość zamówienia cegieł z szerokiej oferty firmy Wienerberger w całej Europie.



### Cegły ręcznie formowane

Każda ręcznie formowana cegła jest wyjątkowa i posiada swój unikalny charakter. Dzięki wielkiej różnorodności kolorów, faktur oraz formatów możliwości projektowania z tych cegieł są niemal nieograniczone. W ofercie dostępnych jest kilkaset typów cegieł importowanych z Belgii i Holandii. Świetnie nadają się na elewacje domów, do aranżacji wnętrz i małej architektury ogrodowej.



### Cegły bezspoinowe

To cegły ręcznie formowane, posiadające wewnętrzną wnękę na zaprawę, co umożliwia ukrycie zaprawy i uzyskanie dużo cieńszej spoiny. Stosując tradycyjne sposoby i narzędzia murarskie otrzymujemy czysty ceglany mur, o wyjątkowo nowoczesnym, dynamicznym wyglądzie – bez konieczności stosowania zaprawy do spoinowania.

Architectenbureau Aerts, Westerlo



każdego obiektu. Tradycyjne modele, takie jak zaokrąglona Karpiówka to idealny wybór do domu jednorodzinnego ale także na renowację zabytkowego pałacu. Klasyczna dachówka Renesansowa Alegra 9 to wybór uniwersalny - zaskakuje pięknem linii ale jest także niezwykle wydajna – na 1 m<sup>2</sup> dachu potrzeba tylko 9 sztuk. Natomiast oryginalny i nowoczesny kształt dachówki Actua 10 doceniają inwestorzy poszukujący niekonwencjonalnych rozwiązań. Mnich-Mniszka czy Esówka Sinus, to najczęstszy wybór wymagających konserwatorów zabytków. Trwałe, szlachetne dachówki ceramiczne w połączeniu z akcesoriami technicznymi, m.in. spinkami do mocowania, membranami dachowymi i taśmami uszczelniającymi tworzą kompletne rozwiązanie, gwarantujące wieloletnią trwałość dachu a także jego nieprzemijające piękno.

**Terca:** Cegły, kształtki i płytki klinkierowe oraz gotowe mieszanki zapraw tworzą kompletne rozwiązanie do trwałego i estetycznego wykończenia domu. Ponad 200 kolorów, różnorodne formaty i struktury sprawiają, że cegły Terca mają zastosowanie zarówno do budowy całych elewacji budynków, ogrodzeń, kominów w domach jednorodzinnych a także małej architektury ogrodowej. Surowa cegła ceramiczna to również materiał, który niezwykle często stosuje się wewnątrz domu – można wykonać z niej całą ścianę lub jej fragment, wybudować klimatyczny kominiek lub schody czy zastosować jako element dekoracyjny. Niewielką próbkę możliwości zastosowania cegły ceramicznej znajdą Państwo w niniejszym katalogu.



**Wienerberger**

### Długie formaty cegieł

Nowy format cegieł ceramicznych – 500 x 100 x 40 mm. Elewacja wykonana z cegieł o tak nietypowych proporcjach robi imponujące wrażenie. Odpowiednio zastosowane kolory (dostępne: czerwony, szary, żółty i czarny) oraz surowa faktura lica dają olbrzymie możliwości kształtowania elewacji. Cegły ceramiczne w długim formacie nadają architekturze nowoczesności przy zachowaniu trwałości koloru elewacji.

Abepa Architectes SPRL, Biesme



### Cegły szklwione

Dzięki szklwieniu uzyskujemy wręcz nieograniczoną gamę kolorystyczną cegieł. Oferujemy kilka kolorów szklwa – od białego, poprzez żółcie, odcienie zieleni i czerwieni, brązy oraz kolory ciemne – granat i czerni. Istnieje również możliwość uzyskania innych kolorów. Cegły szklwione mogą tworzyć duże powierzchnie elewacji lub stanowić ciekawe uzupełnienie dla innych cegieł klinkierowych. Oryginalny efekt uzyskujemy poprzez mieszanie różnych kolorów cegieł na jednej aplikacji.



### Cegły retro

To cegły ręcznie formowane, poddane specjalnej obróbce, aby sprawiały wrażenie cegieł starych, o obłych krawędziach i nieregularnej powierzchni. Dzięki specjalnemu procesowi produkcji, na licu cegły pozostają resztki zaprawy murarskiej. W efekcie uzyskujemy elewację lub inną aplikację o bardzo specyficznym, postarzanym wyglądzie.

Arch. Karel Van Ende – Maasmechelen (Belgium)





*Architectenatelier Vincent Deprez, Zwevegem (Belgium)*



kolekcja marono



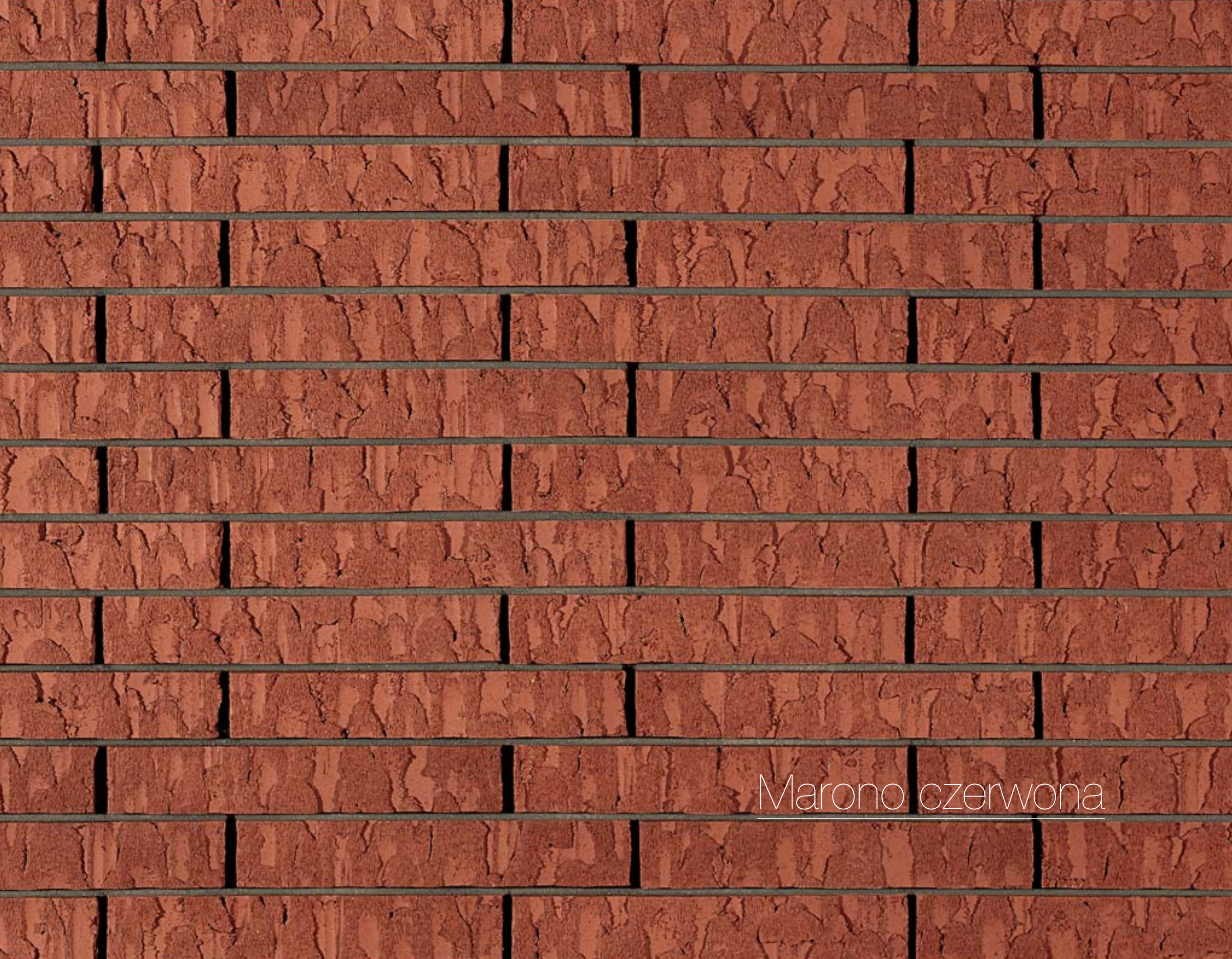

Marono czerwona

kolekcja marono

# Marono czerwona



	Marono czerwona
KOLOR	czerwony
FAKTURA	strukturyzowana, „kora drzewa”
WYMIARY	288 x 88 x 48 mm

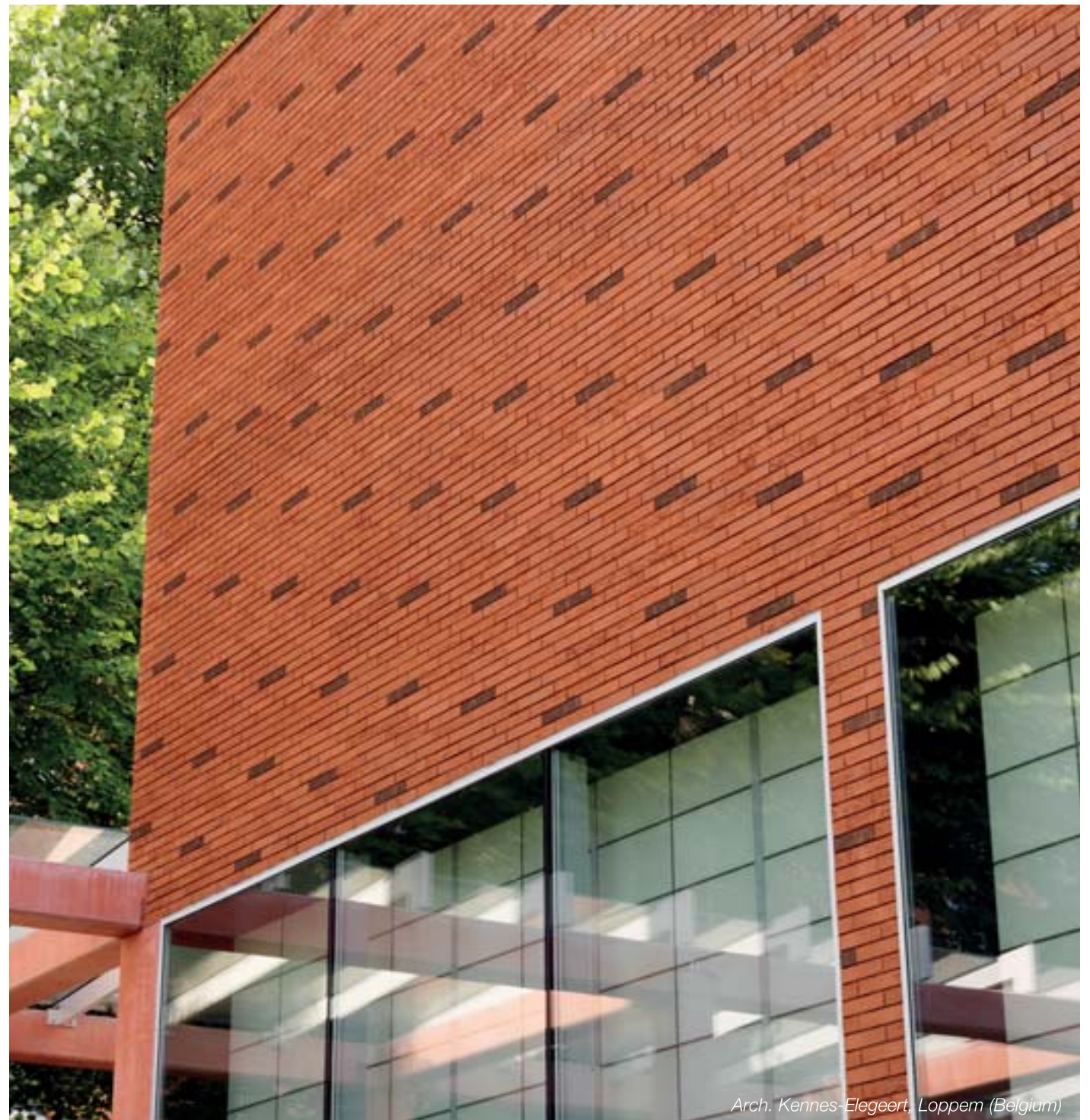

*Arch. Kennes-Elegeert, Loppem (Belgium)*

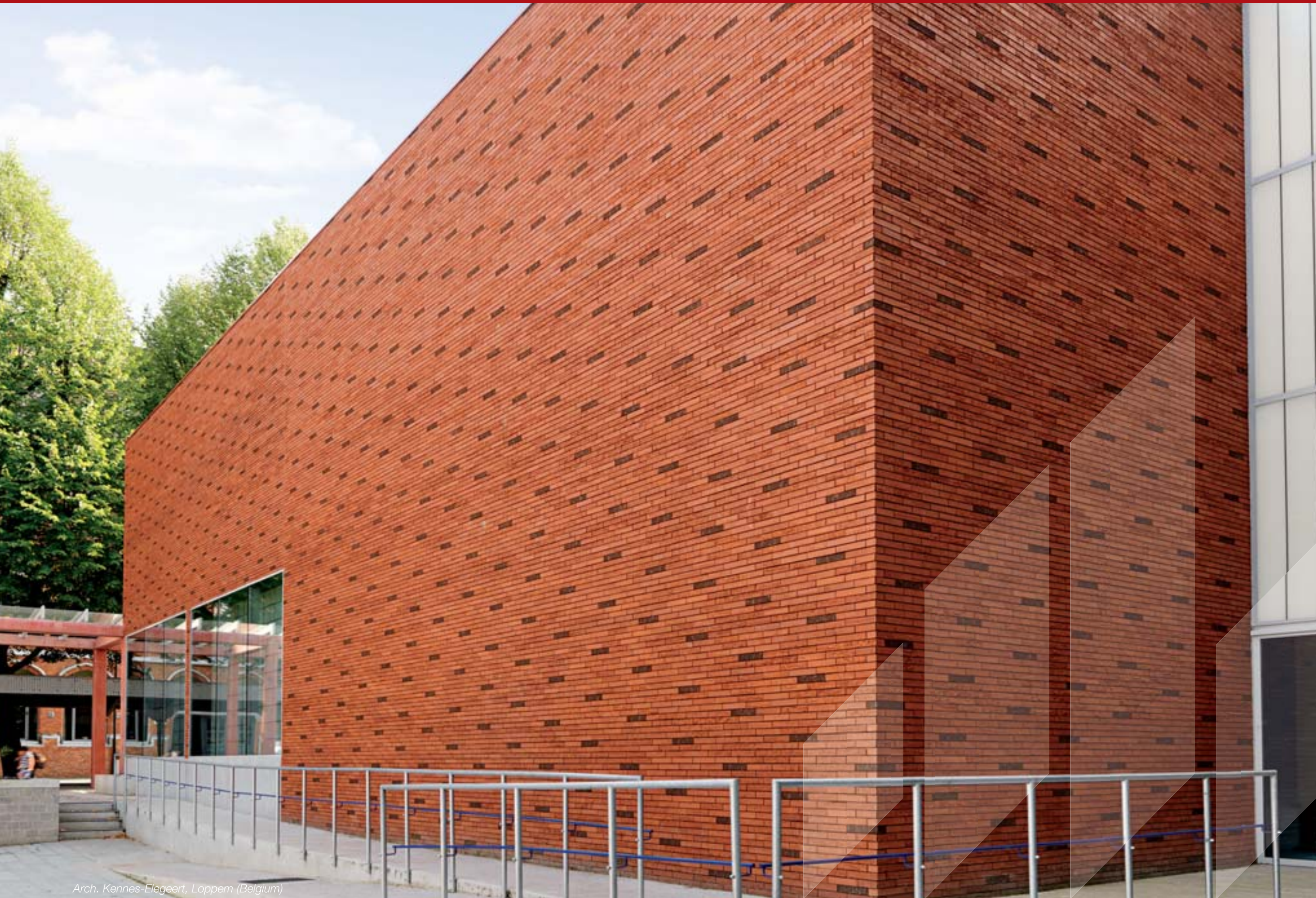

*Arch. Kennes-Elegeert, Loppem (Belgium)*



*Arch. J. Favril, Loppem (Belgium)*



Marono brązowa

kolekcja marono

# Marono brązowa



	Marono brązowa
KOLOR	brązowy
FAKTURA	strukturyzowana, „kora drzewa”
WYMIARY	288 x 88 x 48 mm



*De Bont Architecten, Baarle-Hertog*



# DE KEYT

*Geels Architectenbureau, Lotte Michiels, Geel*



*Geels Architectenbureau, Lotte Michiels, Geel*





*De Bont Architecten, Baarle-Hertog*

kolekcja marono

# Marono czerwono- -wiśniowa



	Marono czerwono-wiśniowa
KOLOR	czerwono-wiśniowy
FAKTURA	strukturyzowana, „kora drzewa”
WYMIARY	288 x 88 x 48 mm



Marono czerwono-wiśniowa

kolekcja marono

# Marono brązowo- -grafitowa



	Marono brązowo-grafitowa
KOLOR	brązowo-grafitowy
FAKTURA	strukturyzowana, „kora drzewa”
WYMIARY	288 x 88 x 48 mm



Marono brązowo-grafitowa



*Arch. G. Halewyn, Oostrozebeke (Belgium)*



kolekcja futura



Cumulus



kolekcja futura  
**Cumulus**



	Cumulus
KOLOR	stalowy
FAKTURA	strukturyzowana
WYMIARY	250 x 120 x 65 mm

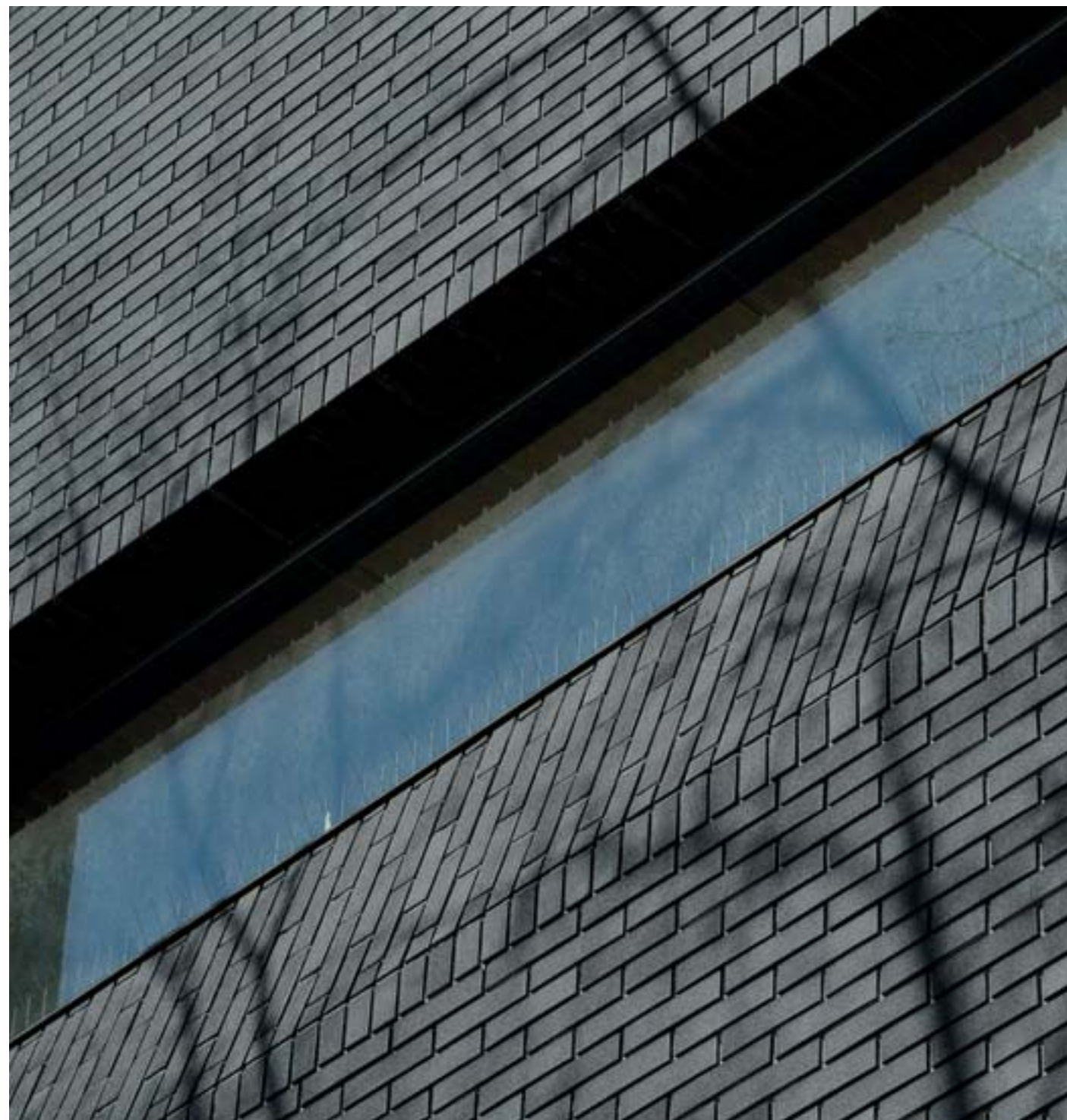



kolekcja awangarda

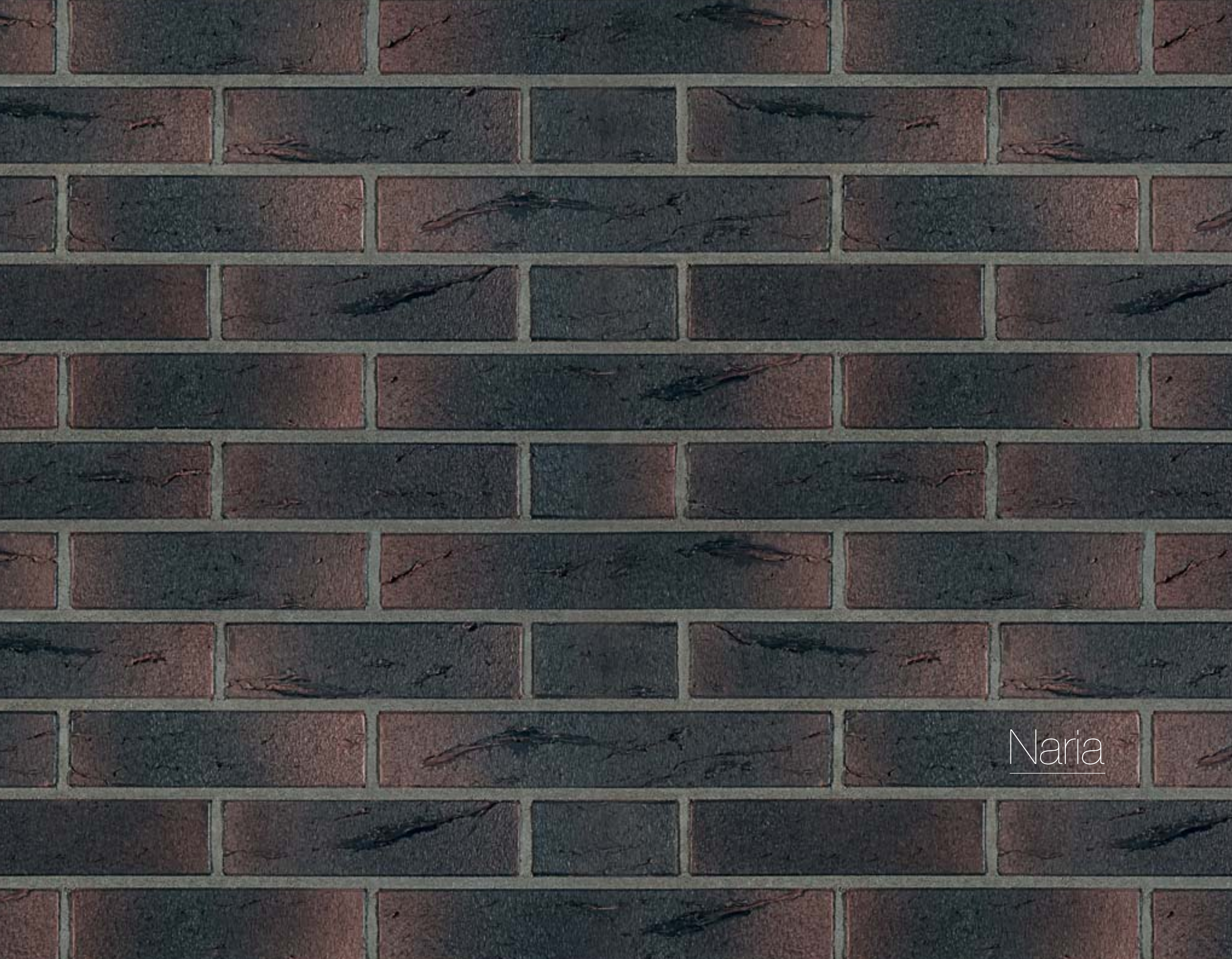

Naria

kolekcja awangarda  
**Naria**



	Naria
KOLOR	brunatny
FAKTURA	strukturyzowana
WYMIARY	250 x 120 x 65 mm

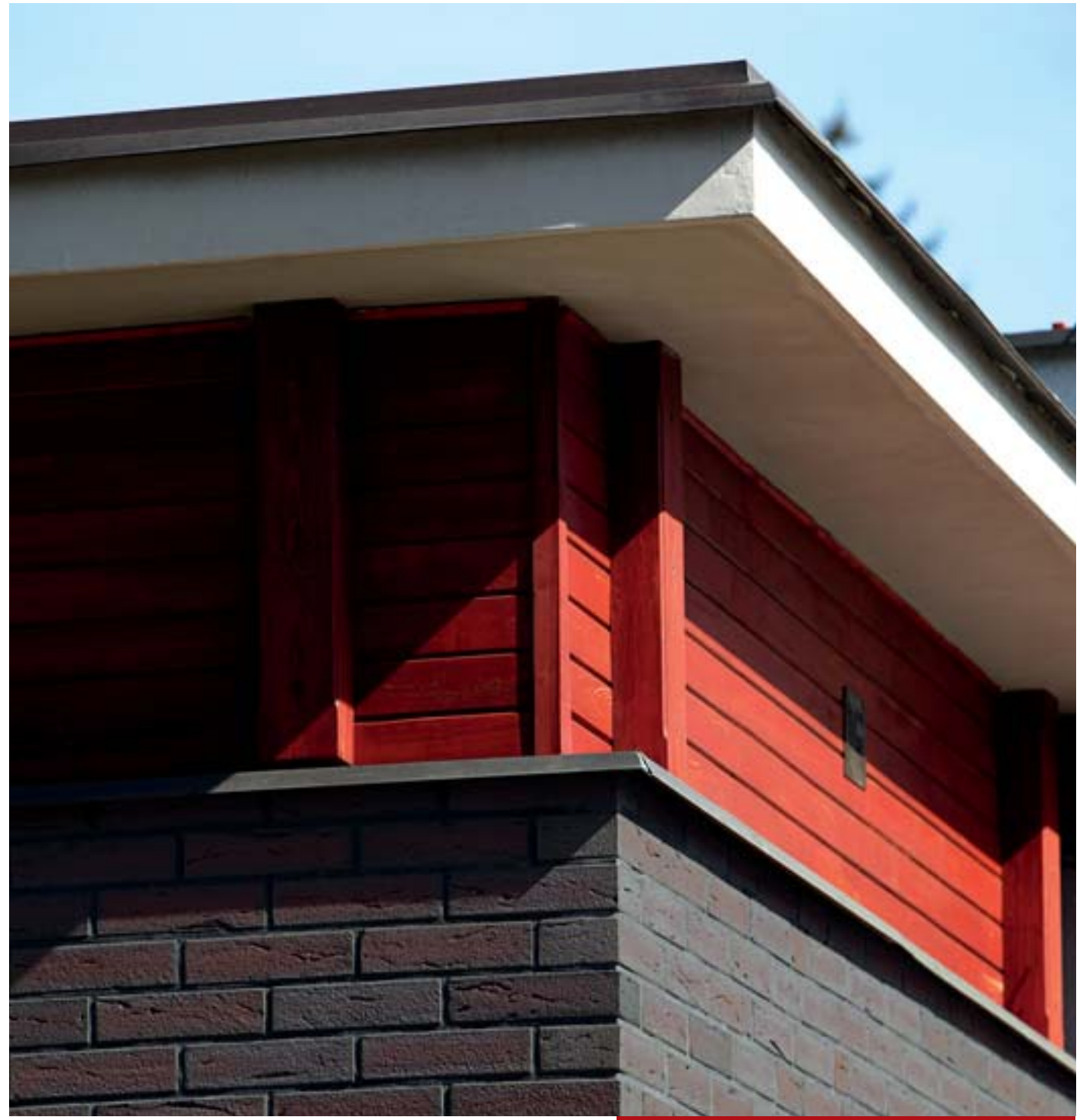



kolekcja long john

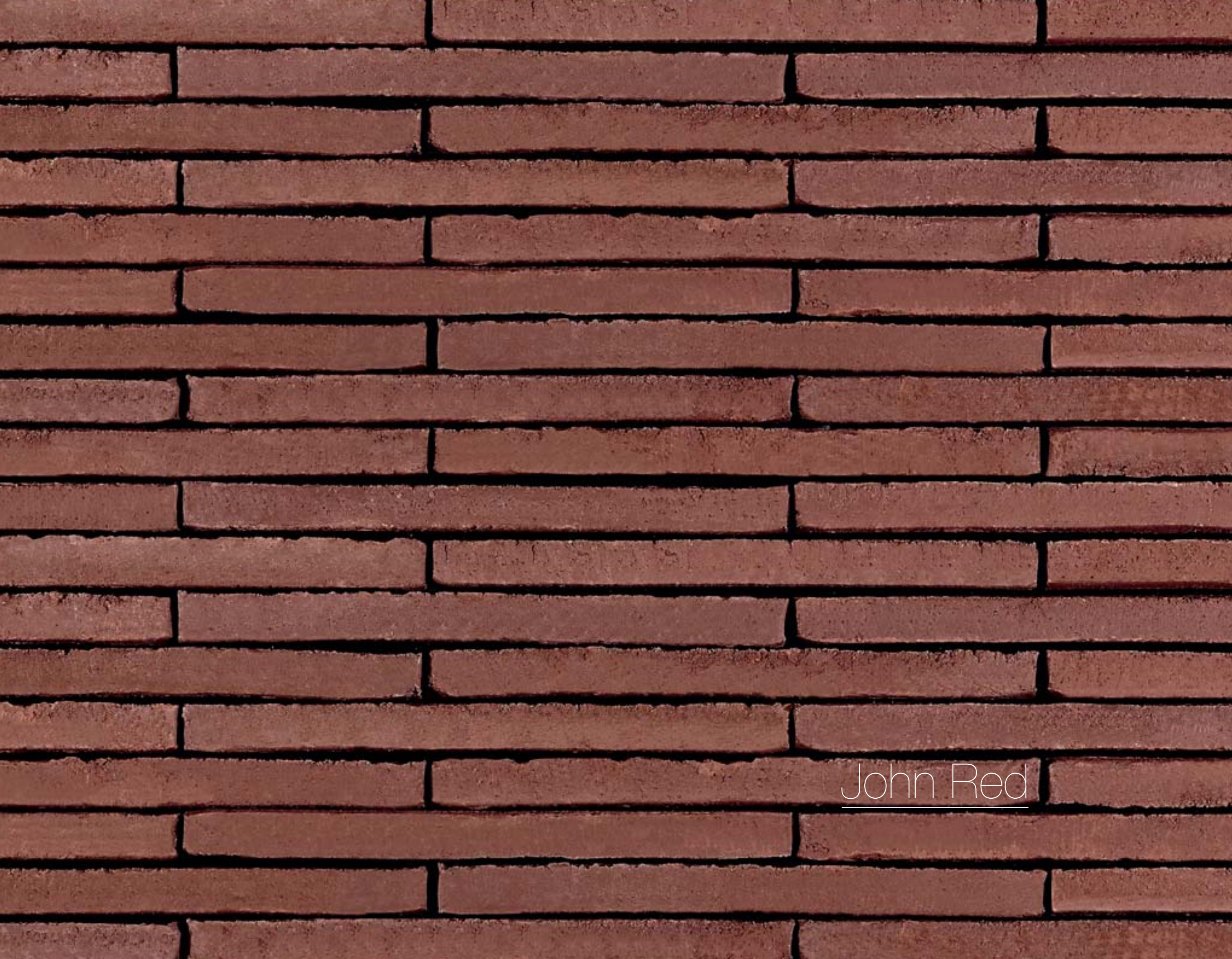

John Red

kolekcja long john  
John Red



	John Red
KOLOR	czerwony
FAKTURA	strukturyzowana wodą
WYMIARY	495 x 100 x 38 mm



Arch. D. Van Roey, Emblem



Arch. Corbiau - Ukkel





*Salens Architecten, Olivier Salens, Brugge*



*bvba Architectenburo Anja Vissers, Herentals*



*bvba Architectenburo Anja Vissers, Herentals*

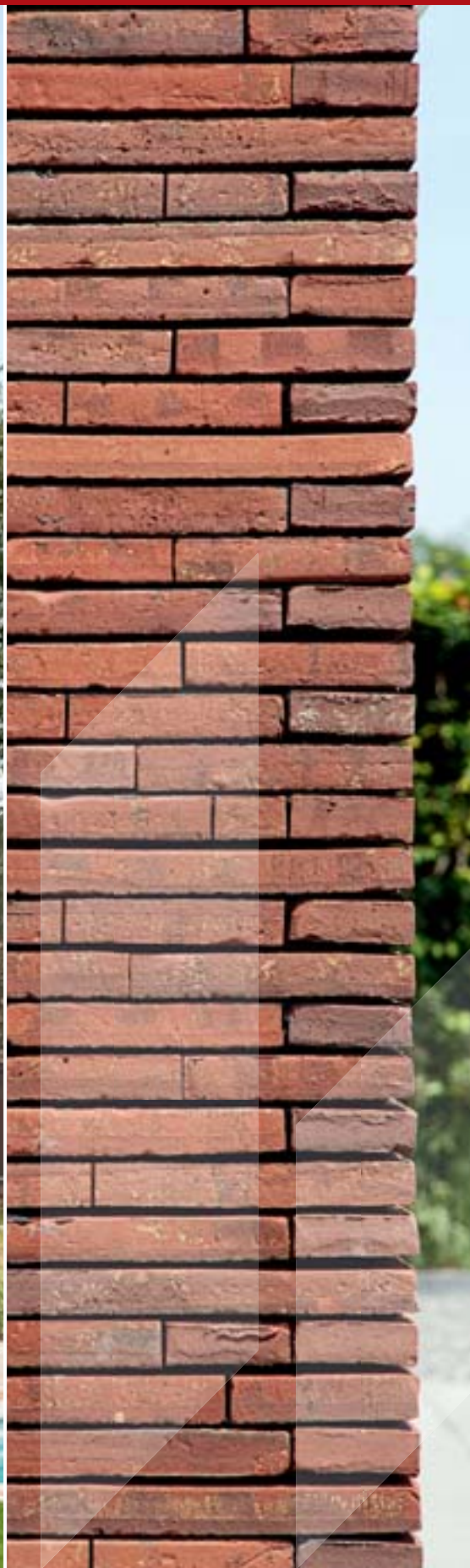

kolekcja long john  
John Yellow



	John Yellow
KOLOR	żółty
FAKTURA	strukturyzowana wodą
WYMIARY	510 x 100 x 40 mm



John Yellow

kolekcja long john  
**John Black**



	John Black
KOLOR	czarny
FAKTURA	strukturyzowana wodą
WYMIARY	495 x 100 x 38 mm



Arch.Delobelle-Gent



John Black



*Abepa Architectes SPRL, Biesme*

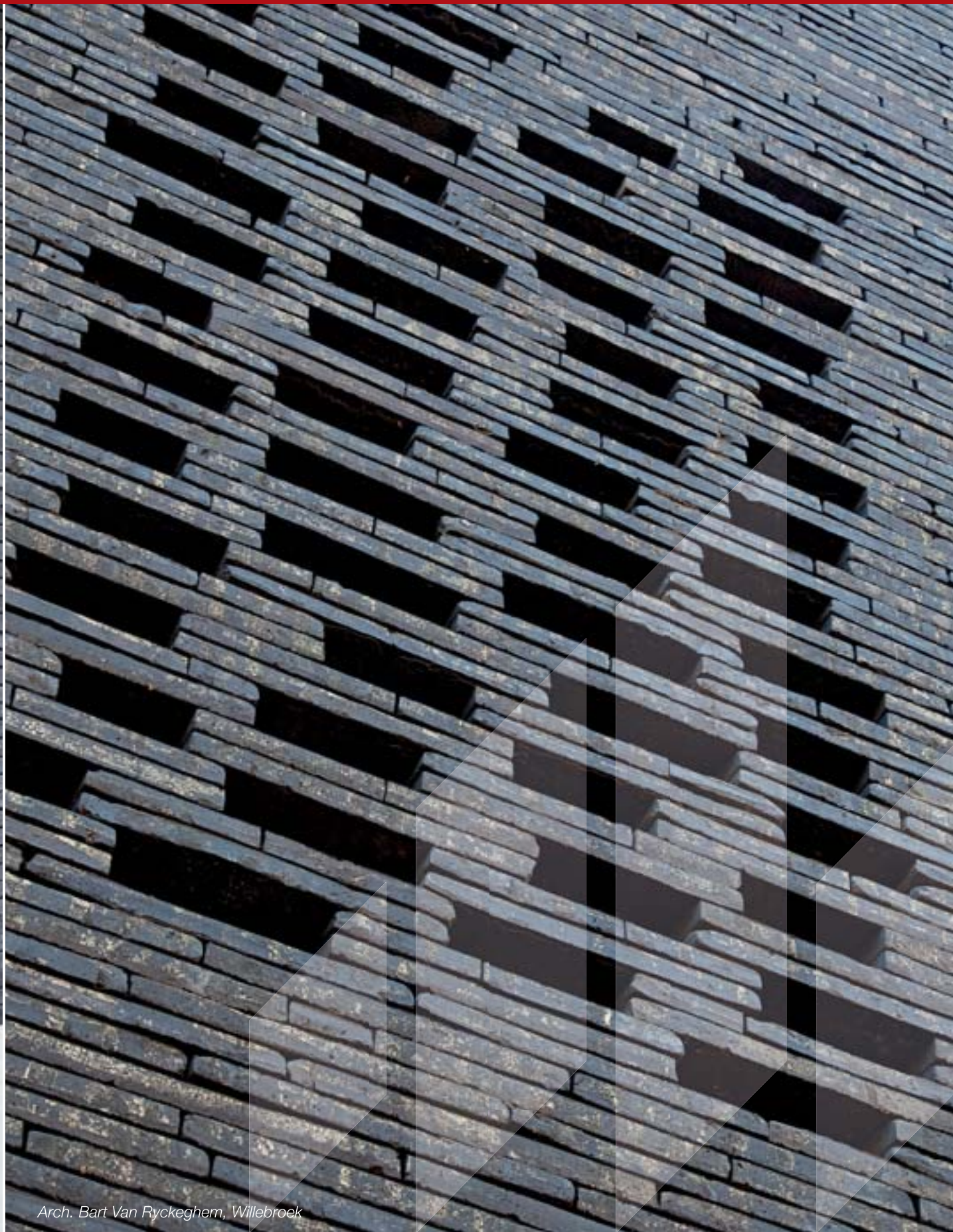

*Arch. Bart Van Ryckeghem, Willebroek*







John Grey

kolekcja long john  
John Grey



	John Grey
KOLOR	szary
FAKTURA	strukturyzowana wodą
WYMIARY	510 x 100 x 40 mm







*Architectenbureau Janssens G.C.V., Jo Janssens, Anzegem*



Architectenbureau Janssens G.C.V., Jo Janssens, Anzegem







kolekcja siesta





Agadir

kolekcja siesta  
**Agadir**



	Agadir
KOLOR	szary
FAKTURA	ręcznie formowana
WYMIARY	215 x 102 x 65 mm



*Arch. L. Godin, Ayeneux (Belgium)*







Frontera

kolekcja siesta  
**Frontera**



	Frontera
KOLOR	szaro-grafitowy
FAKTURA	ręcznie formowana
WYMIARY	215 x 102 x 65 mm



*Arch. Kurt Vandenbogaerde, Brugge*









kolekcja iluzo



Iluzo szaro-grafitowa

kolekcja iluzo

# Iluzo szaro-grafitowa



	Iluzo szaro-grafitowa
KOLOR	szaro-grafitowy
FAKTURA	ręcznie formowana
WYMIARY	238 x 88 x 48 mm

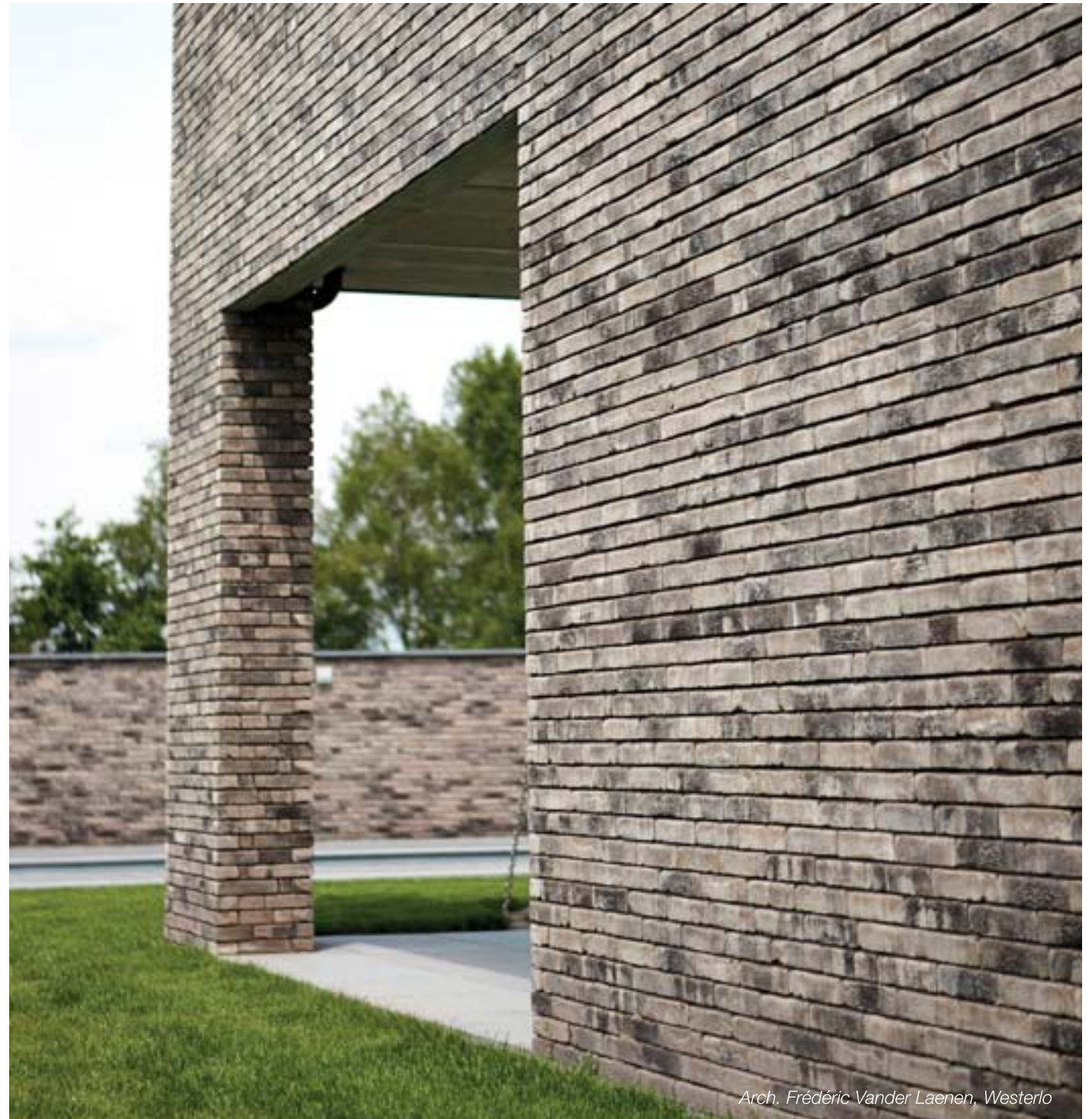

*Arch. Frédéric Vander Laenen, Westerlo*



*Arch. D. Van Roey (Belgium)*

kolekcja iluzo

# Iluzo brązowa



	Iluzo brązowa
KOLOR	brązowy
FAKTURA	ręcznie formowana
WYMIARY	238 x 88 x 48 mm



Iluzo brazowa

kolekcja iluzo

# Iluzo brązowo-żółta



	Iluzo brązowo-żółta
KOLOR	brązowo-żółty
FAKTURA	ręcznie formowana
WYMIARY	238 x 88 x 48 mm



Iluzo brazowo-żółta



kolekcja iluzo  
 Iluzo brązowo-  
 -grafitowa



	Iluzo brązowo-grafitowa
KOLOR	brązowo-grafitowy
FAKTURA	ręcznie formowana
WYMIARY	238 x 88 x 48 mm



*Geels Architectenbureau, Fons Backx, Geel*



Iluzo brązowo-grafitowa



*Geels Architectenbureau, Fons Backx, Geel*

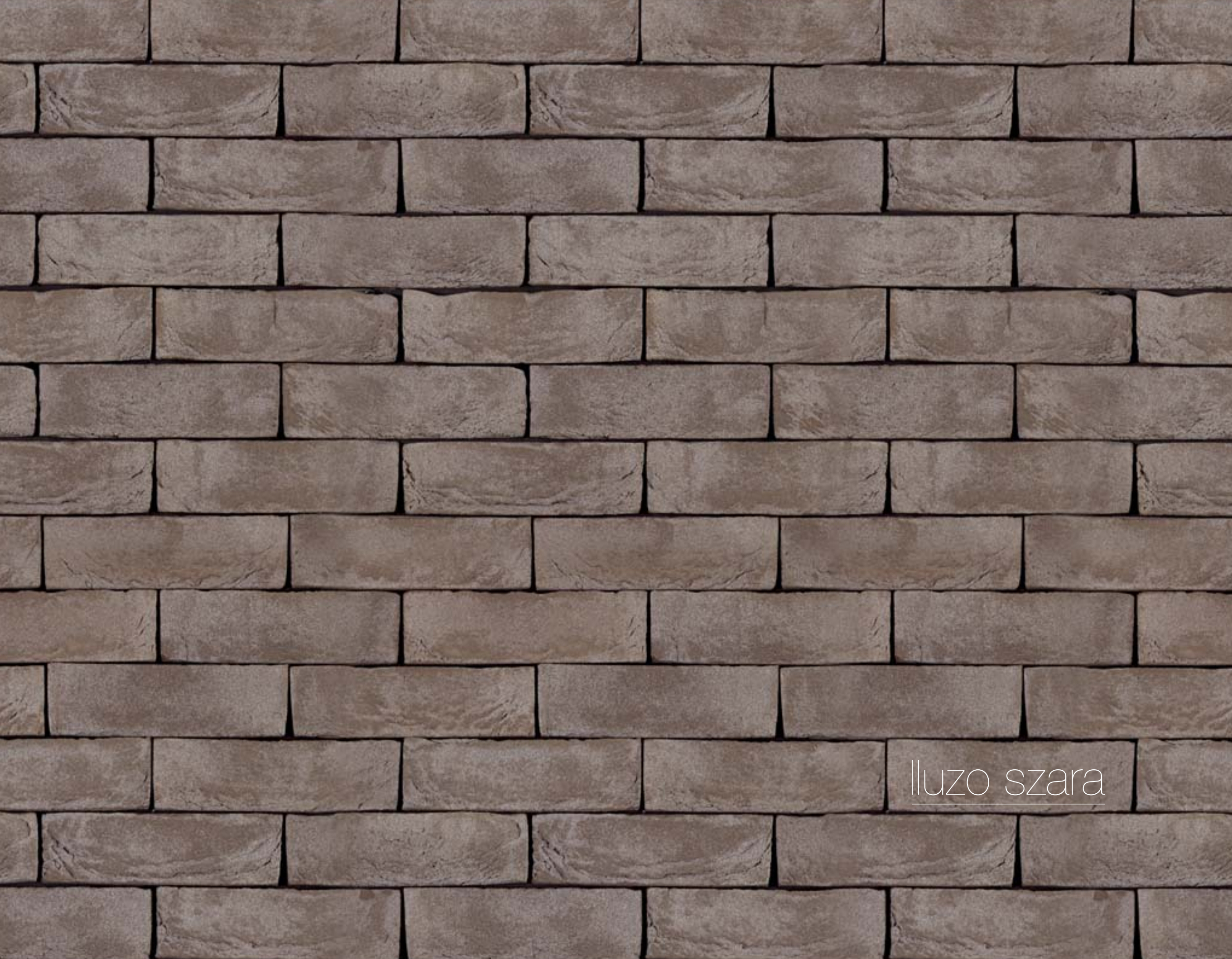

Iluzo szara

kolekcja iluzo  
iluzo szara



	iluzo szara
KOLOR	szary
FAKTURA	ręcznie formowana
WYMIARY	238 x 88 x 48 mm



*PVL|architectenbureau, Pieter Popeye, Koksijde*



*PVL architectenbureau, Pieter Popeye, Koksijde*

kolekcja iluzo

# Iluzo purpurowa

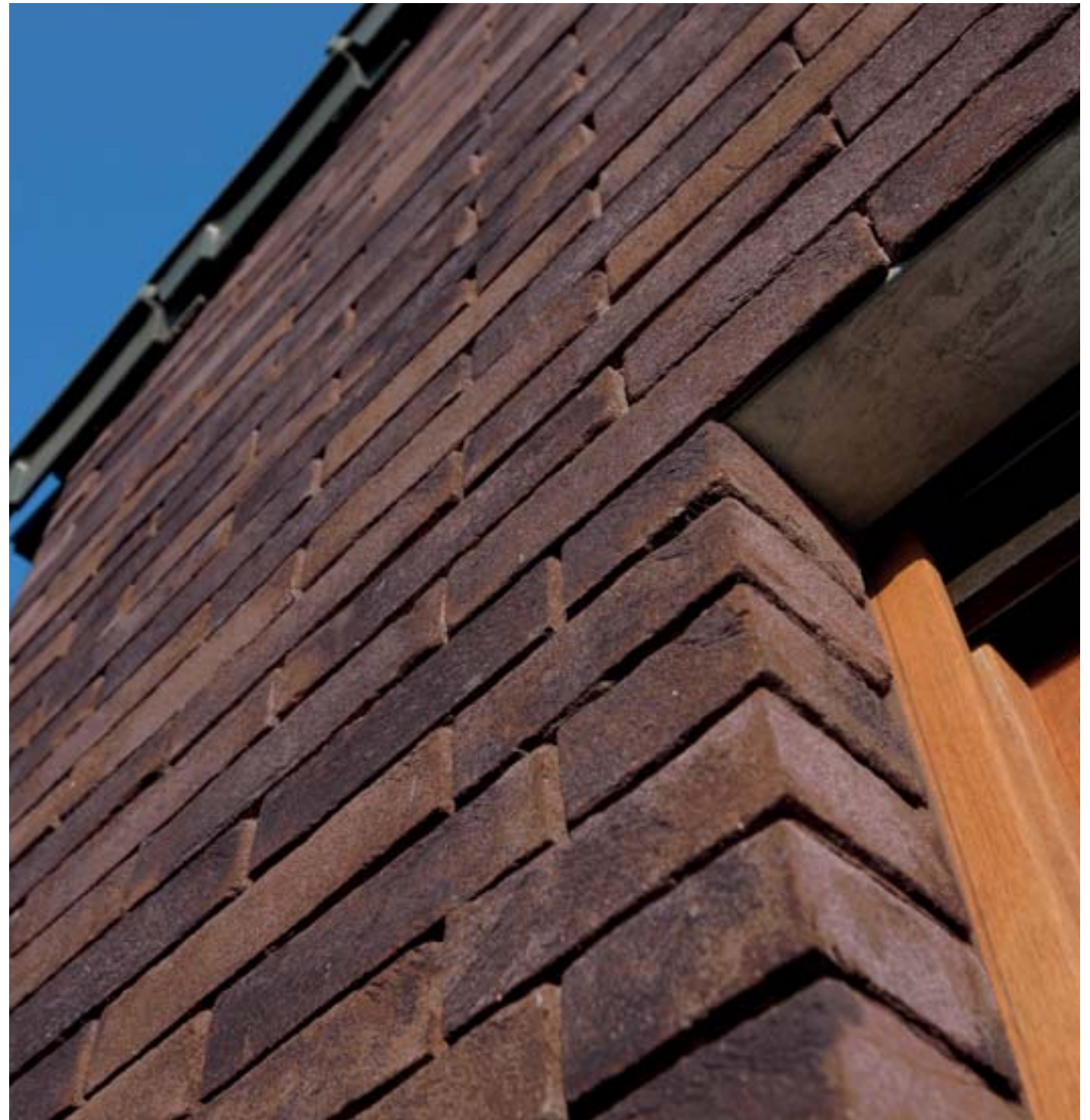

	Iluzo purpurowa
KOLOR	purpurowy
FAKTURA	ręcznie formowana
WYMIARY	238 x 88 x 48 mm



Iluzo purpurowa





*Arch. Frédéric Vander Laenen, Westerlo*



kolekcja retro



Brugia

kolekcja retro  
**Brugia**



	Brugia
KOLOR	piaskowo-szary
FAKTURA	rustykalna
WYMIARY	220 x 103 x 66 mm



*Arch. Van Ende Karel, Maasmechelen (Belgium)*



kolekcja retro  
Antwerpia



	Antwerpia
KOLOR	żółto-czerwony
FAKTURA	rustykalna
WYMIARY	220 x 103 x 66 mm





Antwerpia

kolekcja retro  
**Ostenda**



	Ostenda
KOLOR	żółto-brązowy
FAKTURA	rustykalna
WYMIARY	220 x 103 x 66 mm







Ostenda

kolekcja retro  
**Warneton**



Warneton	
KOLOR	piaskowo-czerwony
FAKTURA	rustykalna
WYMIARY	220 x 103 x 66 mm



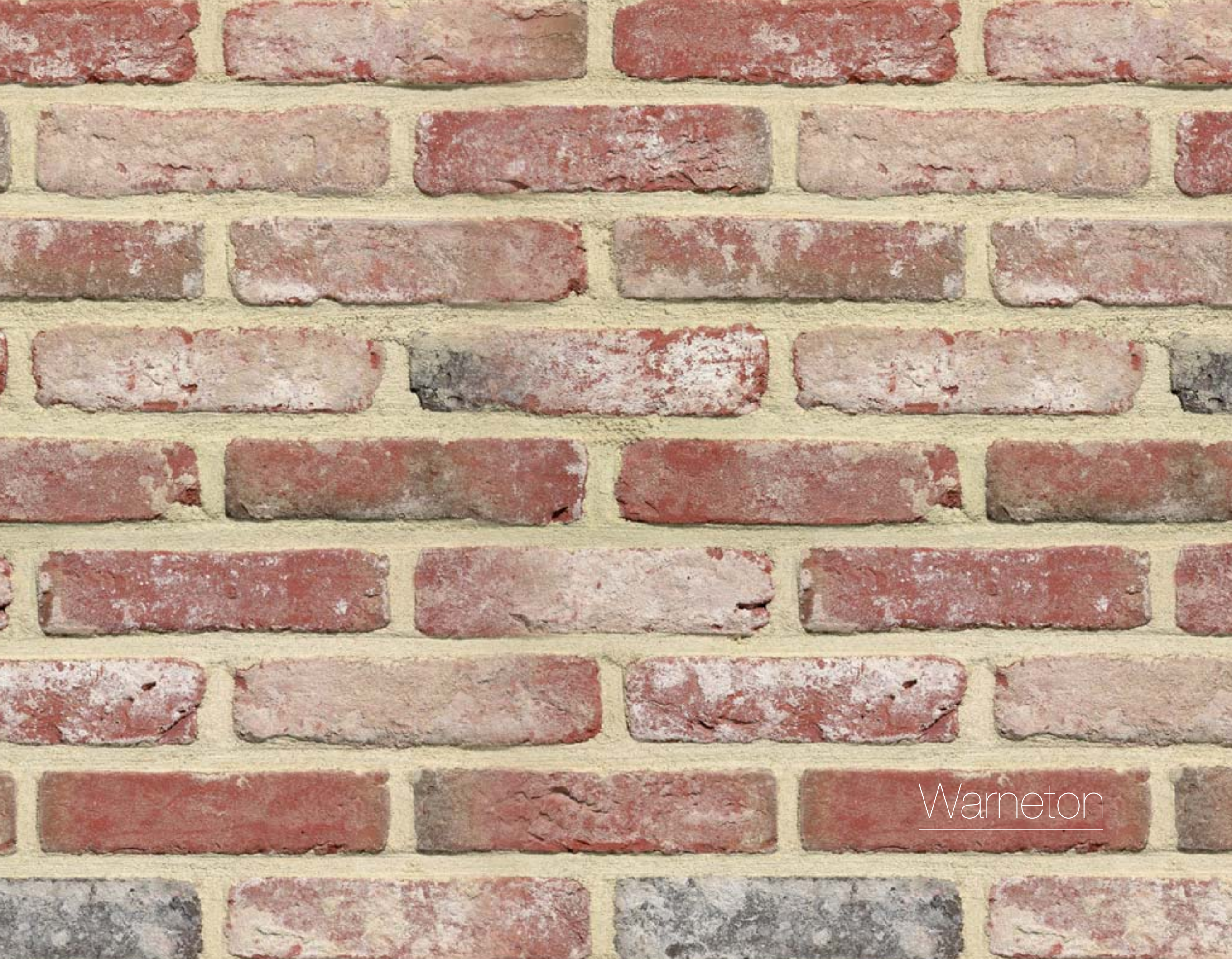

Warneton





kolekcja holandia



Haga

kolekcja holandia

# Haga



	Haga
KOLOR	piaskowo-oliwkowy
FAKTURA	strukturyzowana wodą
WYMIARY	210 x 100 x 51 mm





kolekcja holandia  
Utrecht

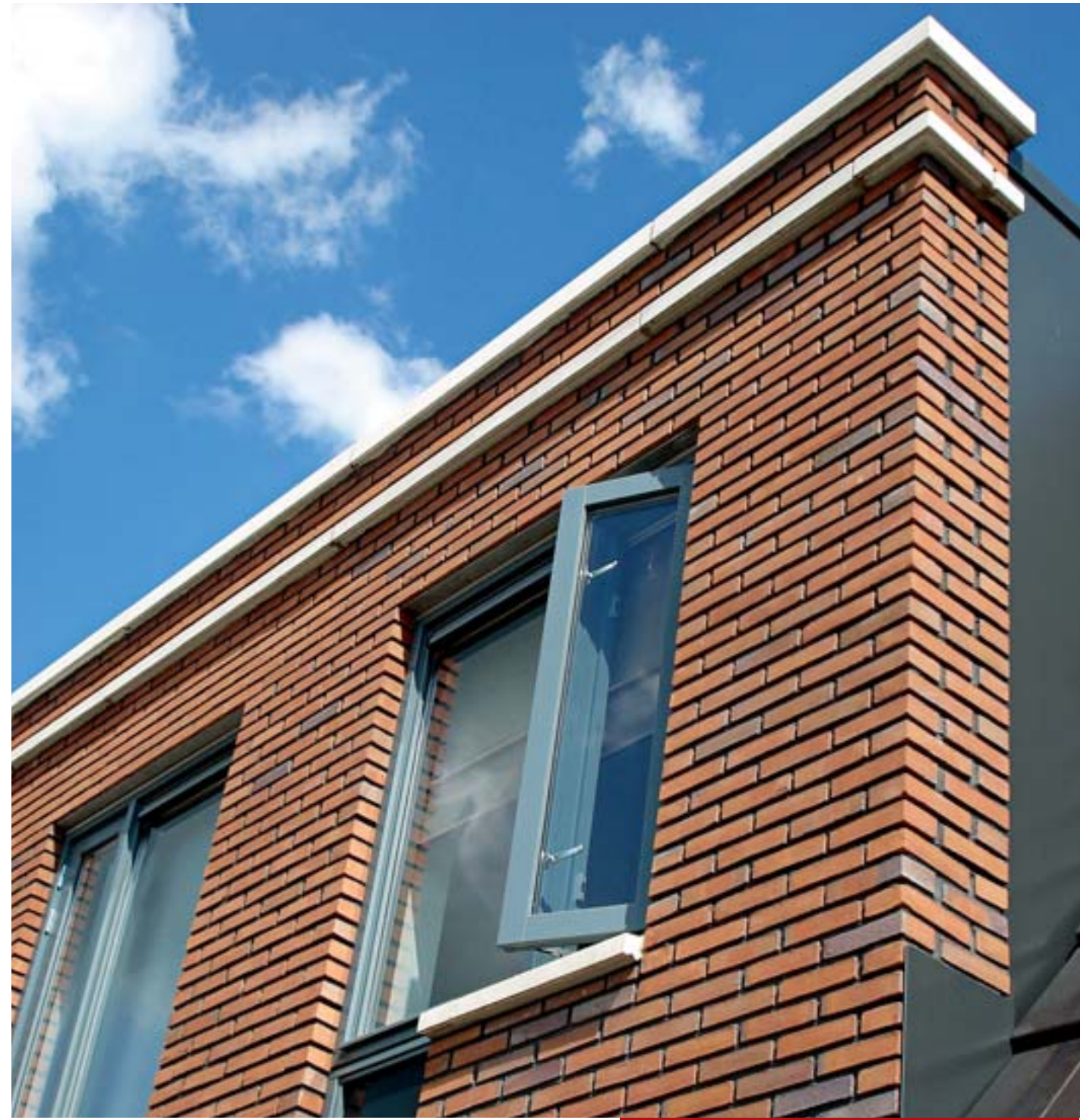

	Utrecht
KOLOR	rudo-brązowy
FAKTURA	strukturyzowana wodą
WYMIARY	210 x 100 x 53 mm

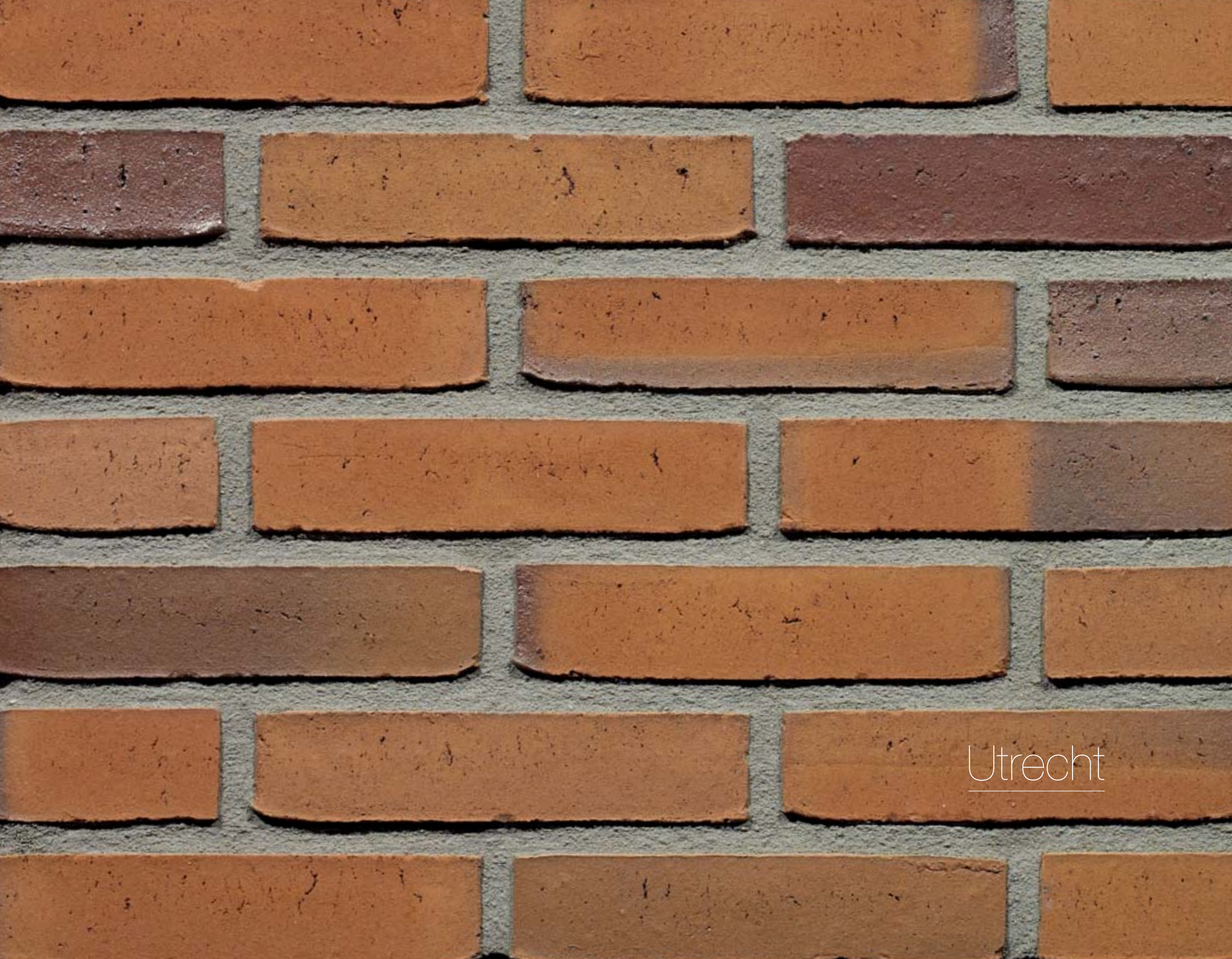

Utrecht

kolekcja holandia  
Maastricht

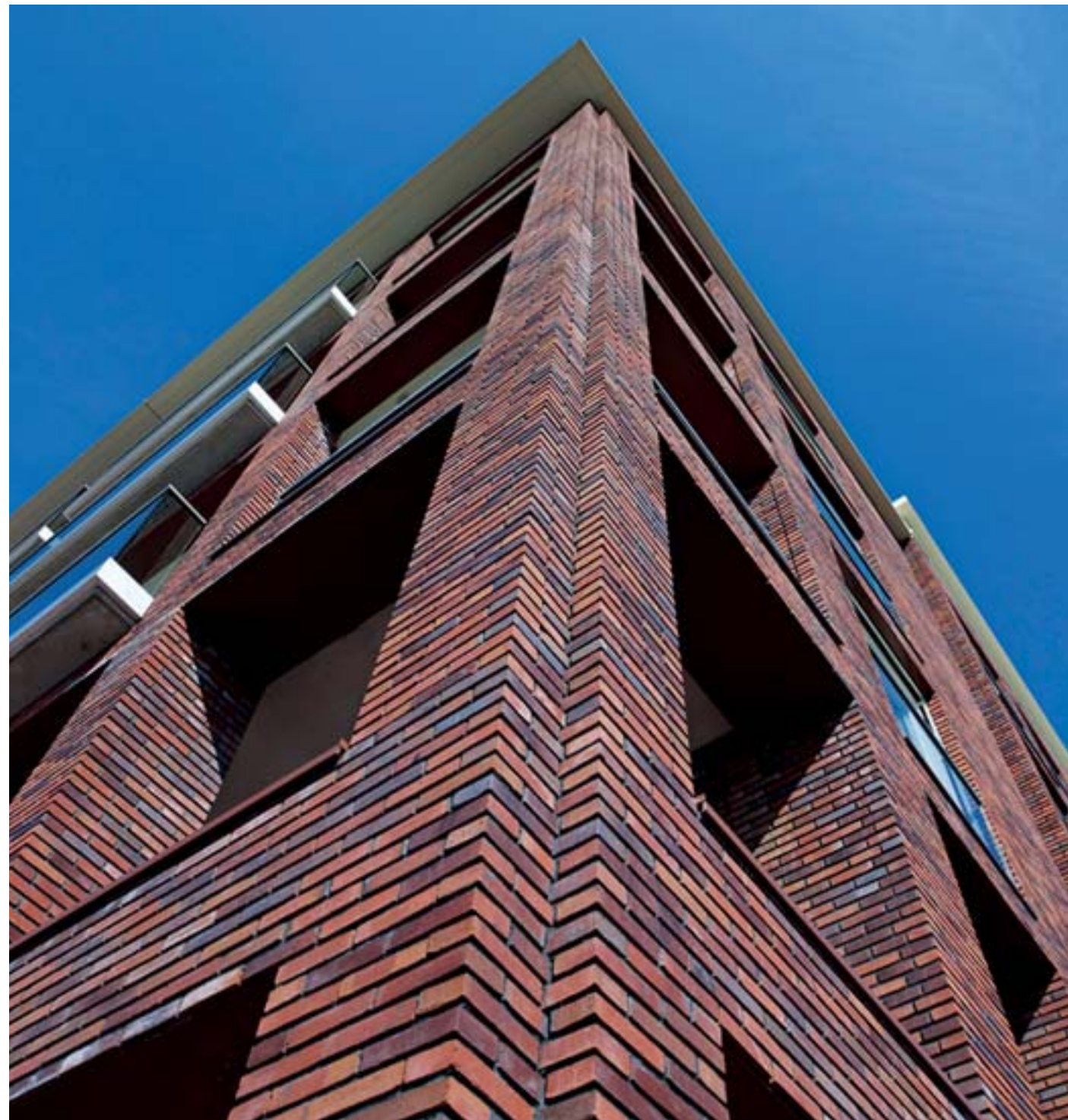

	Maastricht
KOLOR	czerwono-brązowy
FAKTURA	strukturyzowana wodą
WYMIARY	210 x 100 x 52 mm

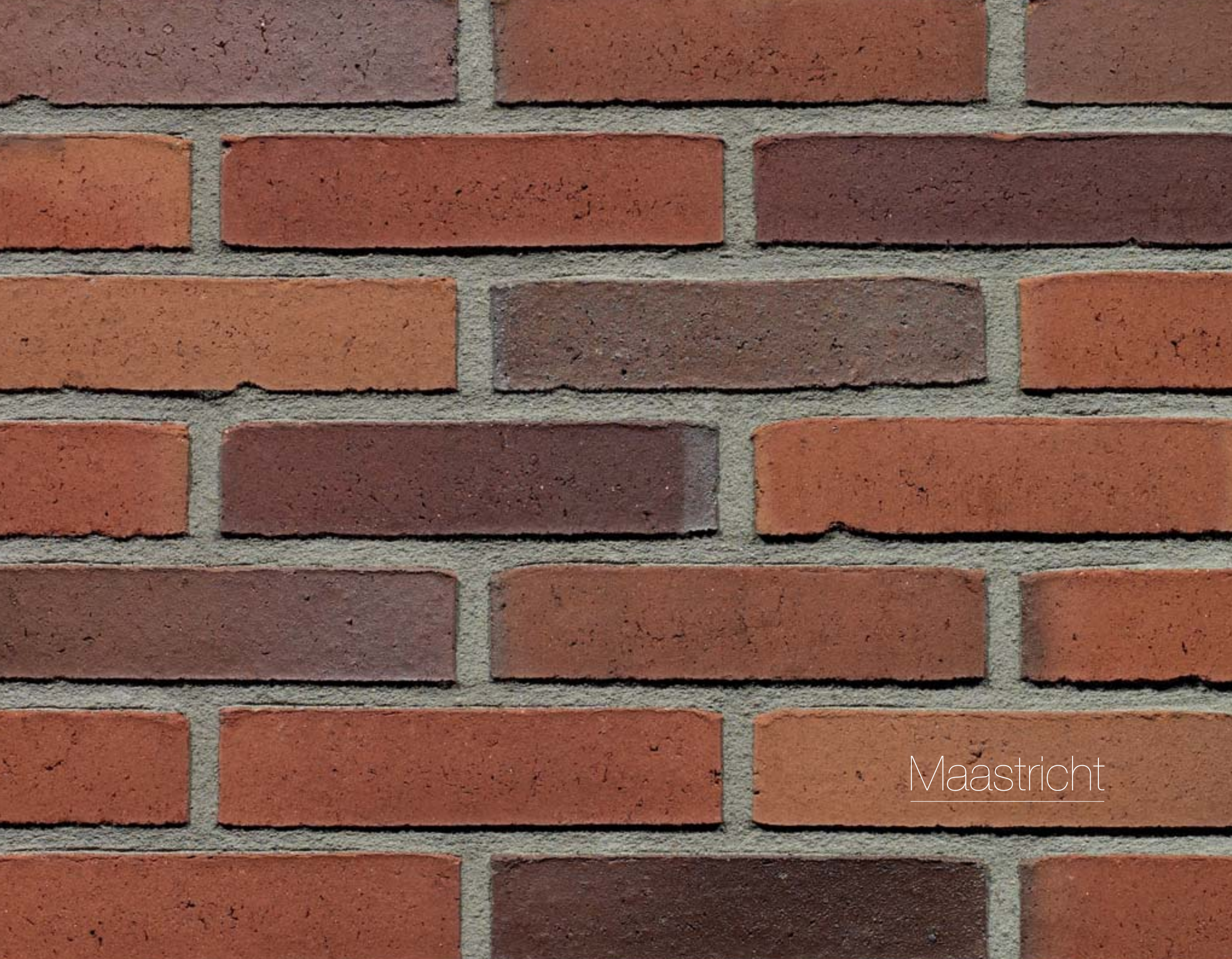

Maastricht



Architectenbureau Aerts, Westerlo



Amsterdam

kolekcja holandia  
Amsterdam



	Amsterdam
KOLOR	brązowo-grafitowy
FAKTURA	strukturyzowana wodą
WYMIARY	210 x 100 x 54 mm

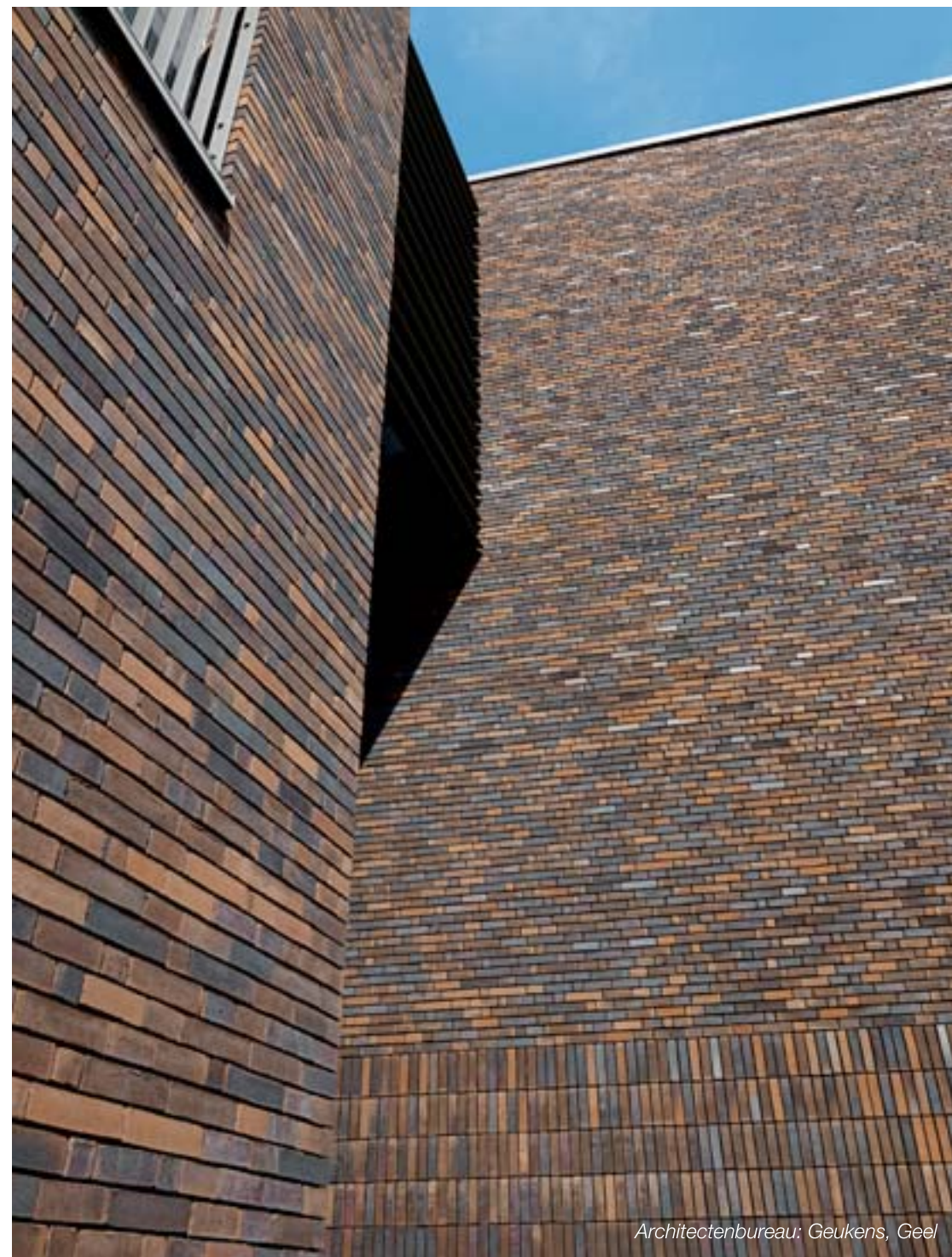

Architectenbureau: Geukens, Geel

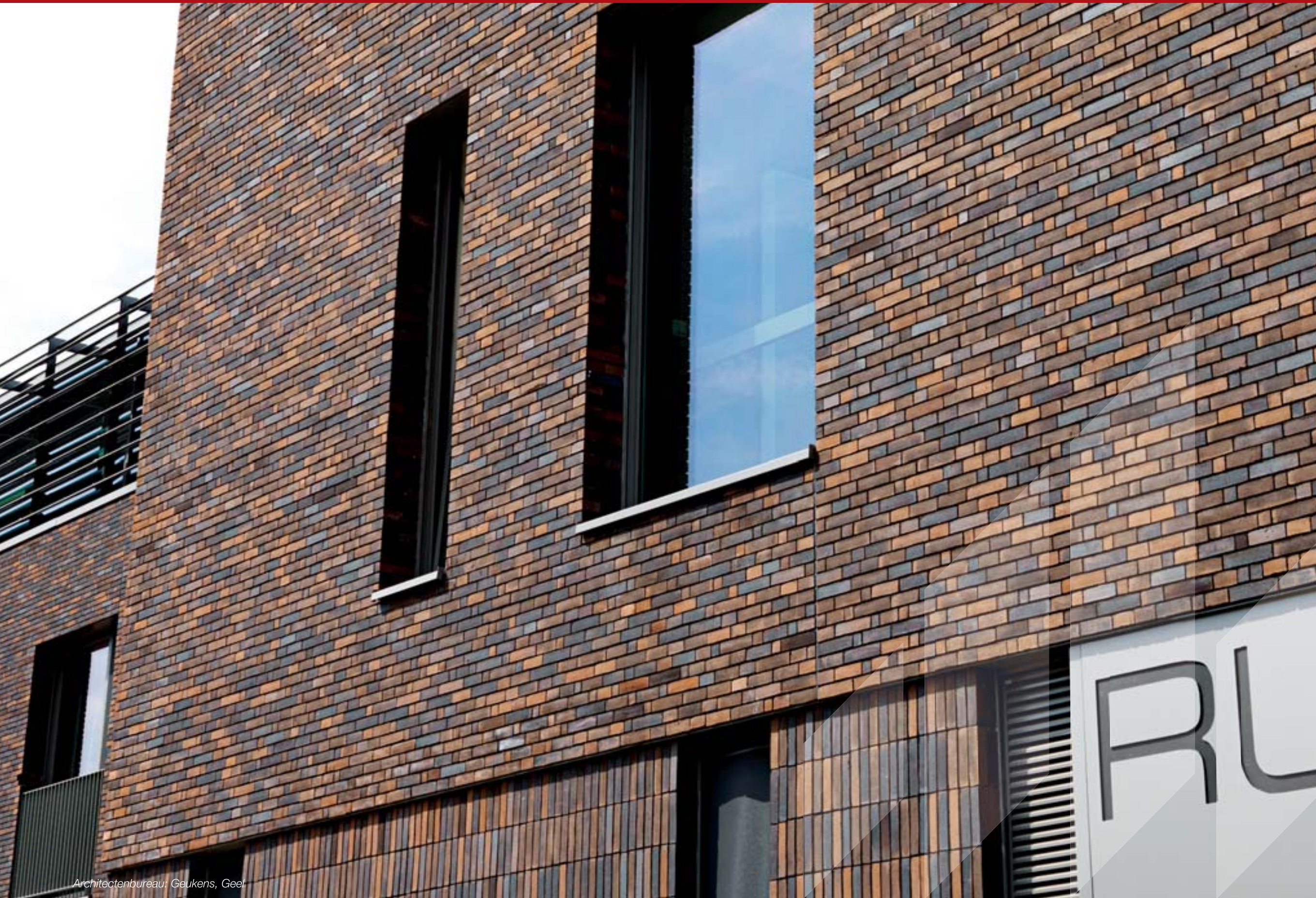

Architectenbureau: Geukens, Geel



kolekcja holandia  
**Eindhoven**



Eindhoven	
KOLOR	piaskowo-grafitowy
FAKTURA	strukturyzowana wodą
WYMIARY	210 x 100 x 55 mm





Eindhoven





kolekcja saksonia



Steglitz

kolekcja saksonia  
**Steglitz**



	Steglitz
KOLOR	czarny
FAKTURA	spiekana
WYMIARY	240 x 115 x 71 mm



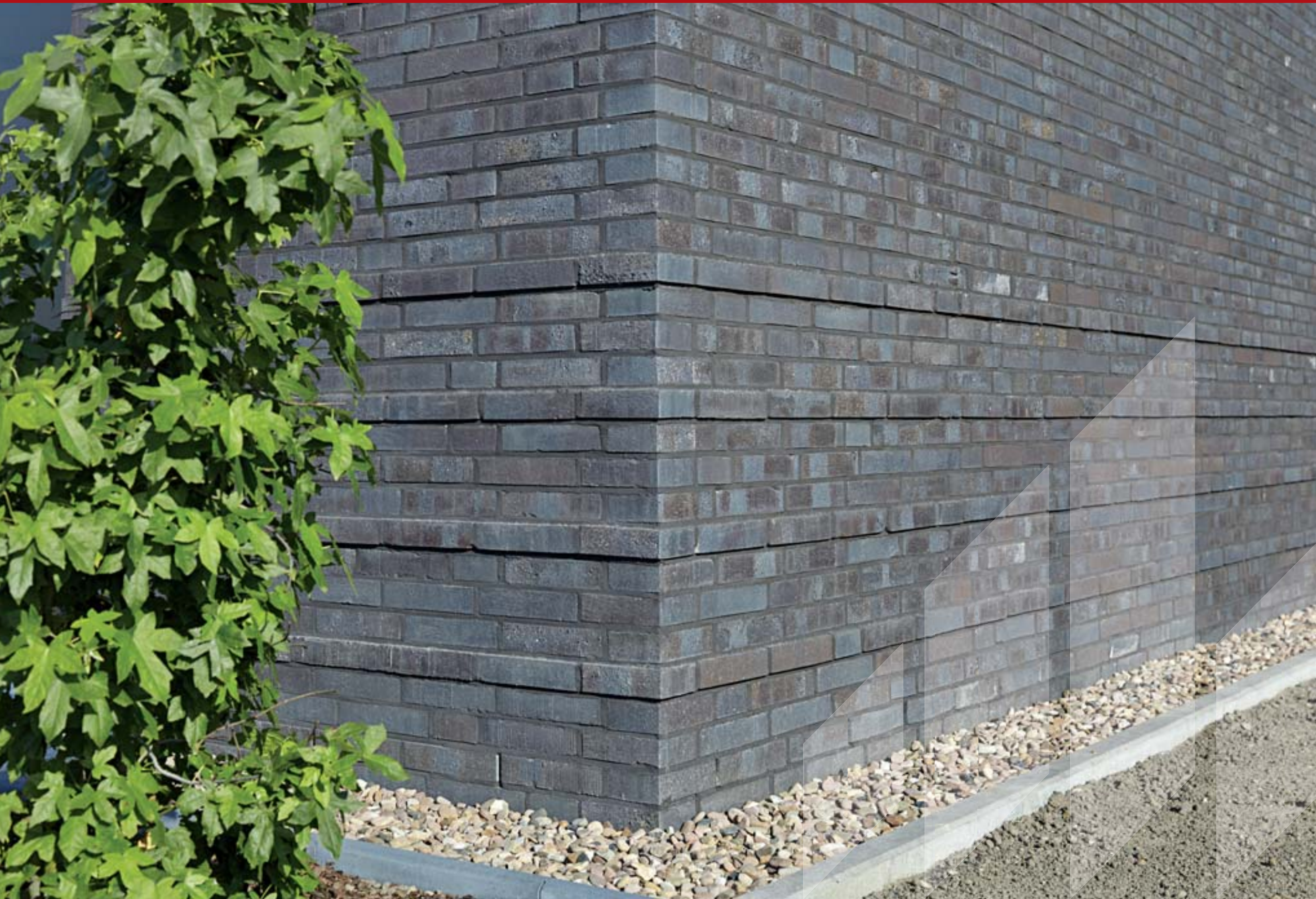

kolekcja saksonia  
Zehlendorf



	Zehlendorf
KOLOR	biały
FAKTURA	spiekana
WYMIARY	240 x 115 x 71 mm







Zehlendorf



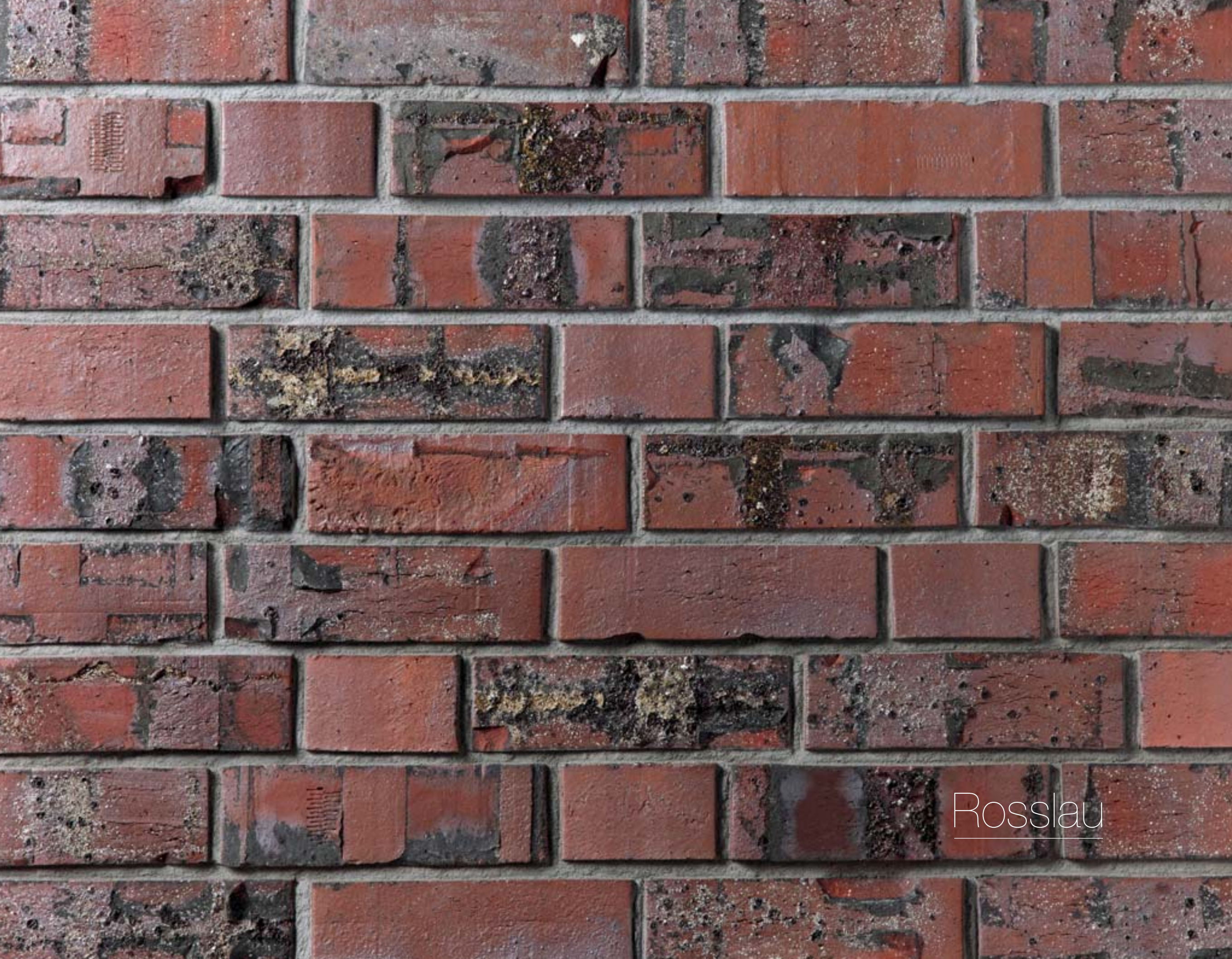

Rosslau

kolekcja saksonia  
Rosslau



	Rosslau
KOLOR	czerwony
FAKTURA	spiekana
WYMIARY	240 x 115 x 71 mm



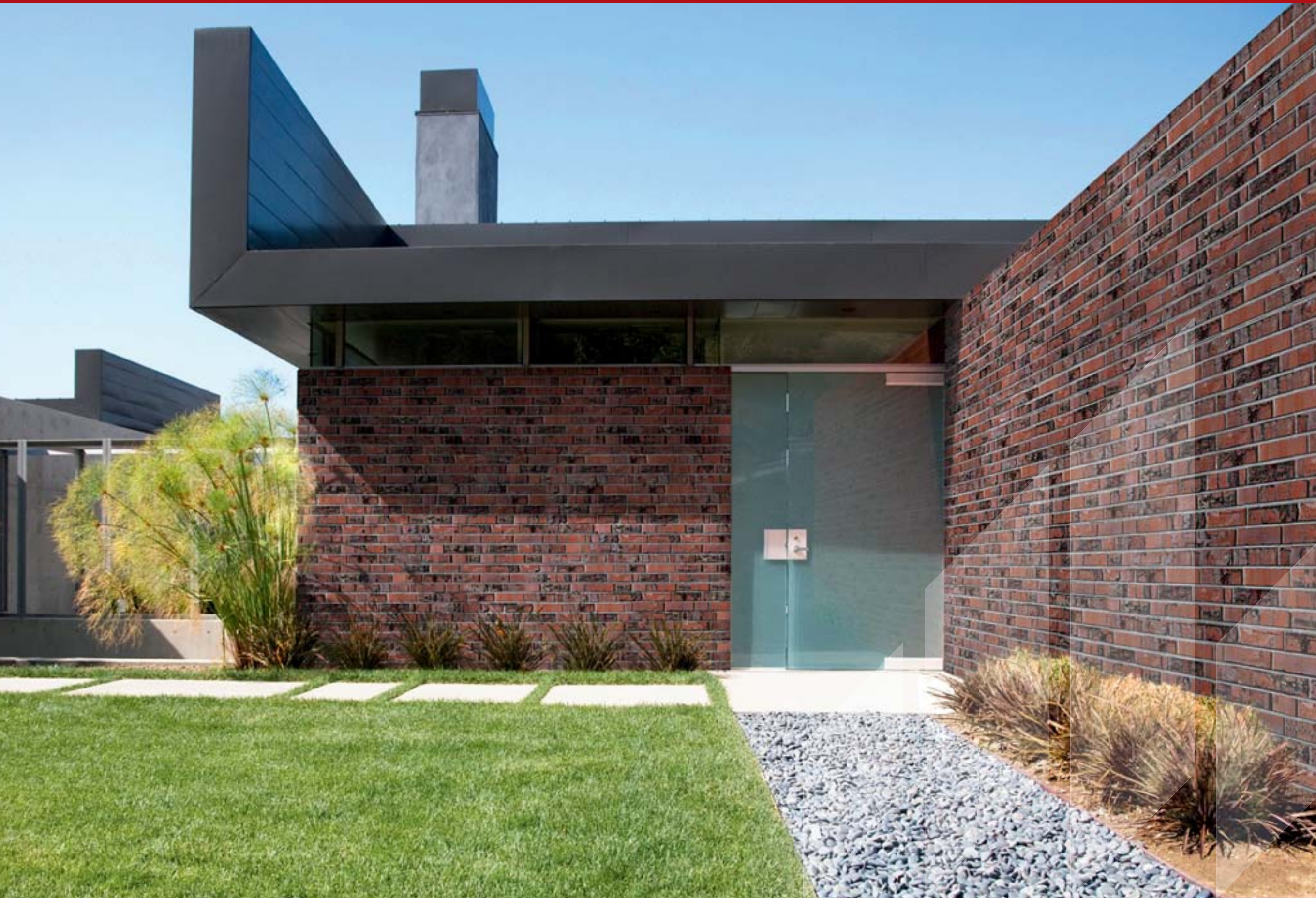

kolekcja saksonia  
**Rotterdam**

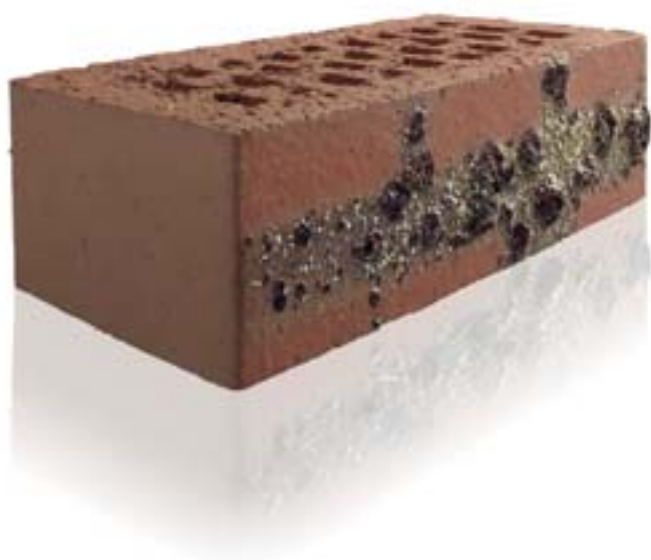

	Rotterdam
KOLOR	czerwony
FAKTURA	spiekana
WYMIARY	240 x 115 x 71 mm



Rotterdam

kolekcja saksonia  
 Weimar



	Weimar
KOLOR	czerwony
FAKTURA	spiekana
WYMIARY	240 x 115 x 71 mm



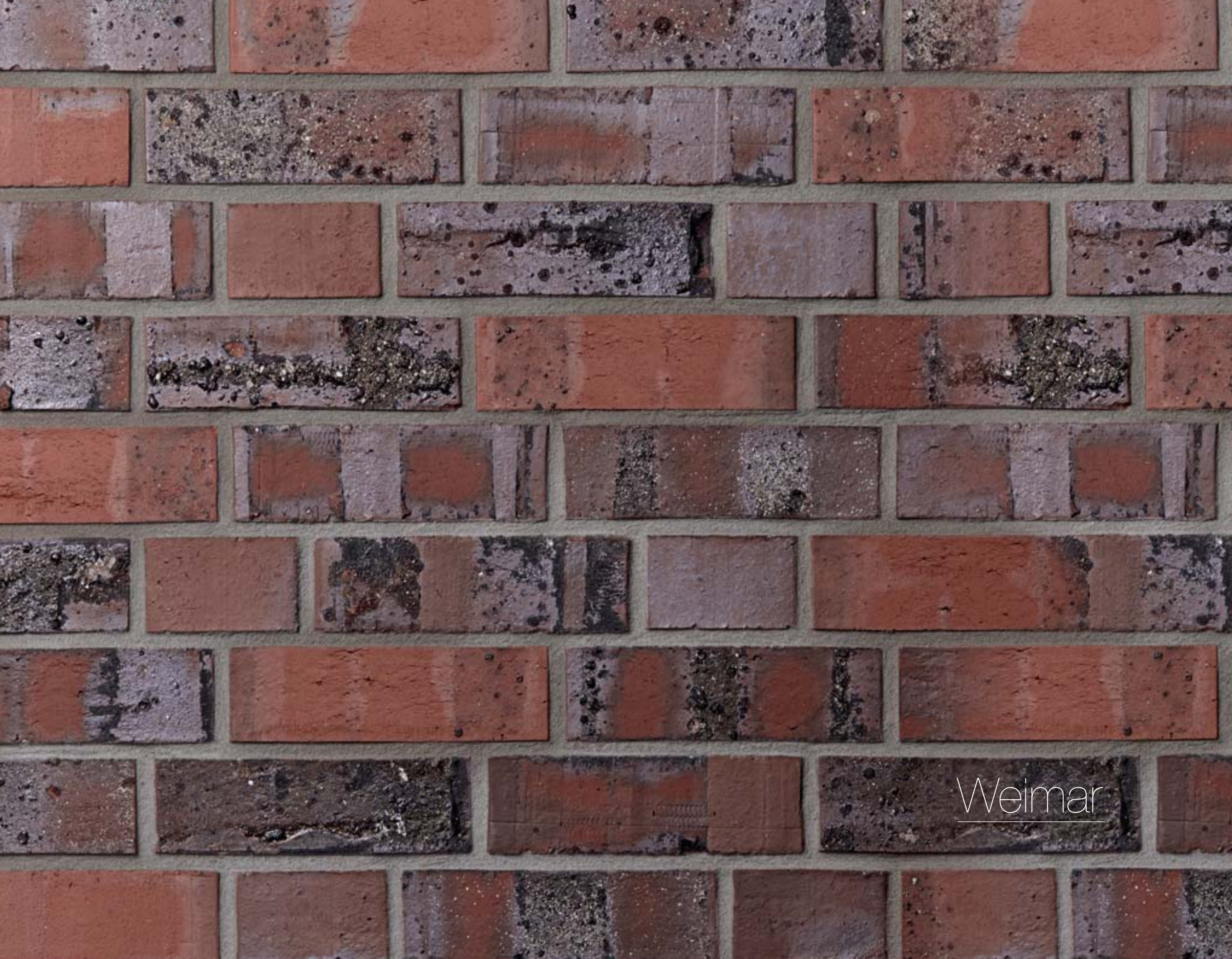

Weimar

kolekcja saksonia  
Chicago



	Chicago
KOLOR	szary
FAKTURA	spiekana
WYMIARY	240 x 115 x 71 mm



Chicago

kolekcja saksonia

# Fagus



	Fagus
KOLOR	żółty
FAKTURA	spiekana
WYMIARY	240 x 115 x 71 mm



Fagus

kolekcja saksonia  
Krefeld



	Krefeld
KOLOR	biały
FAKTURA	spiekana
WYMIARY	240 x 115 x 71 mm



Krefeld







Inspiracje





*Cipolat Architecture, Brussel/Bruxelles*



A2D Architecten Buro, Tervuren (Belgium)

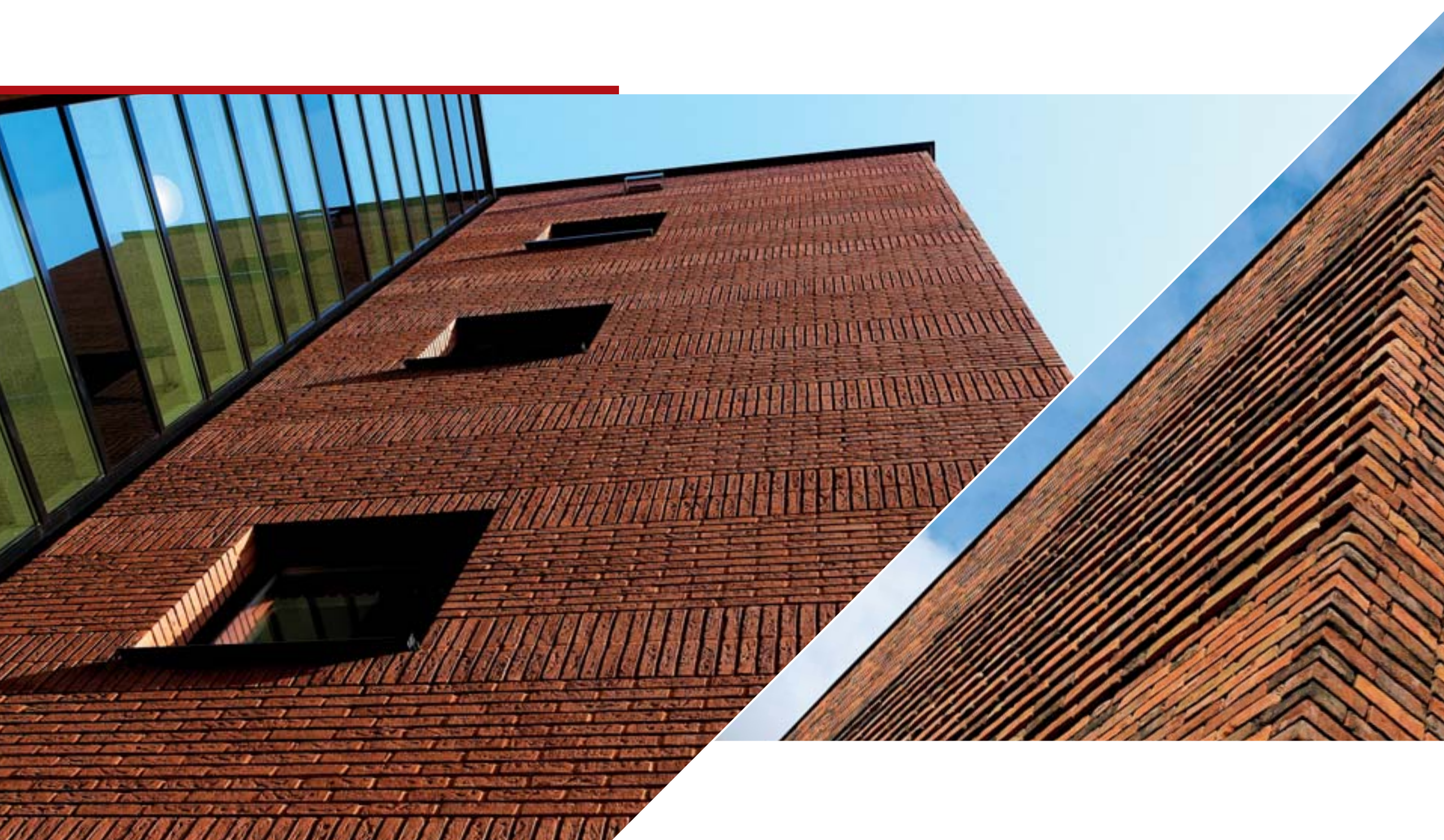















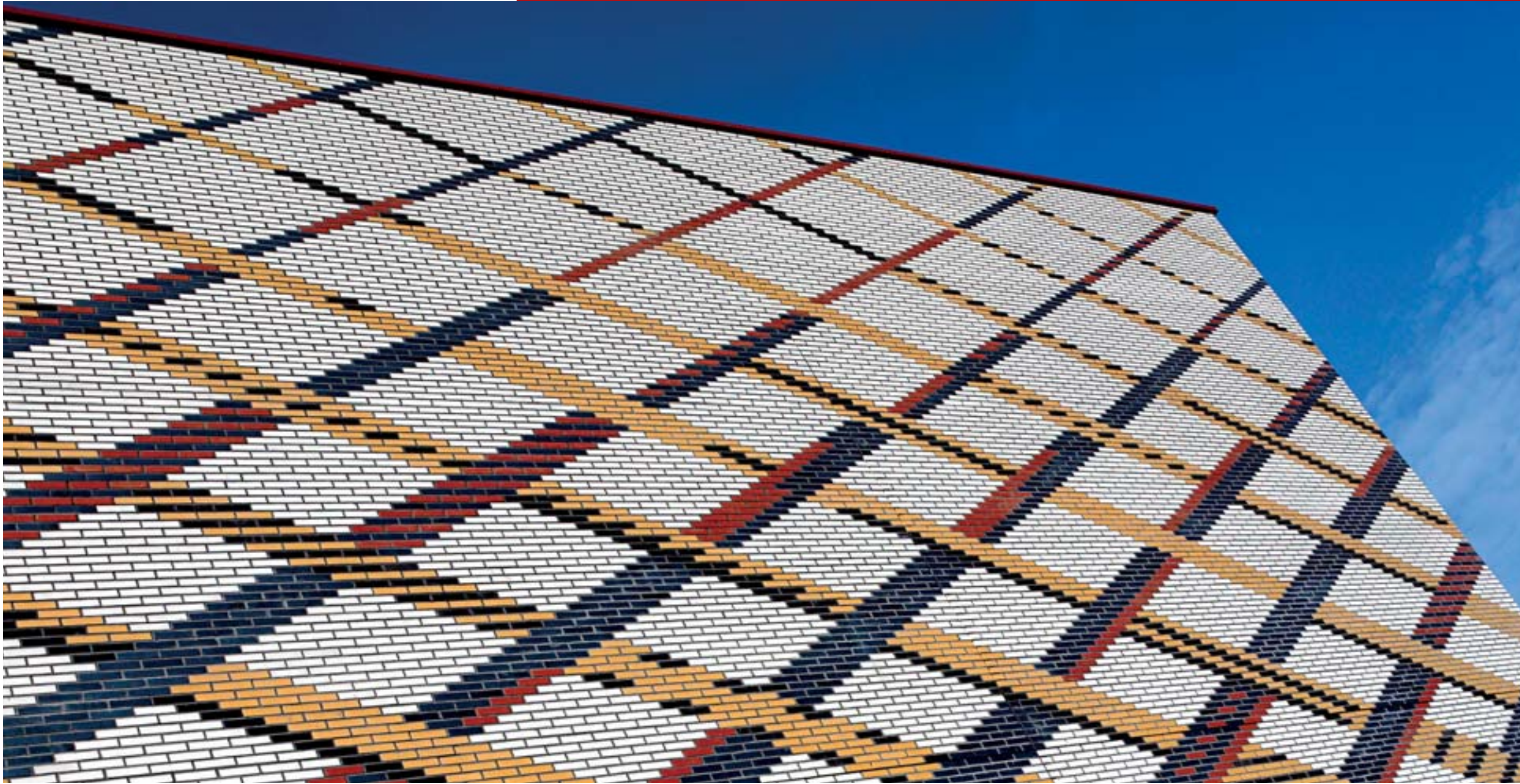





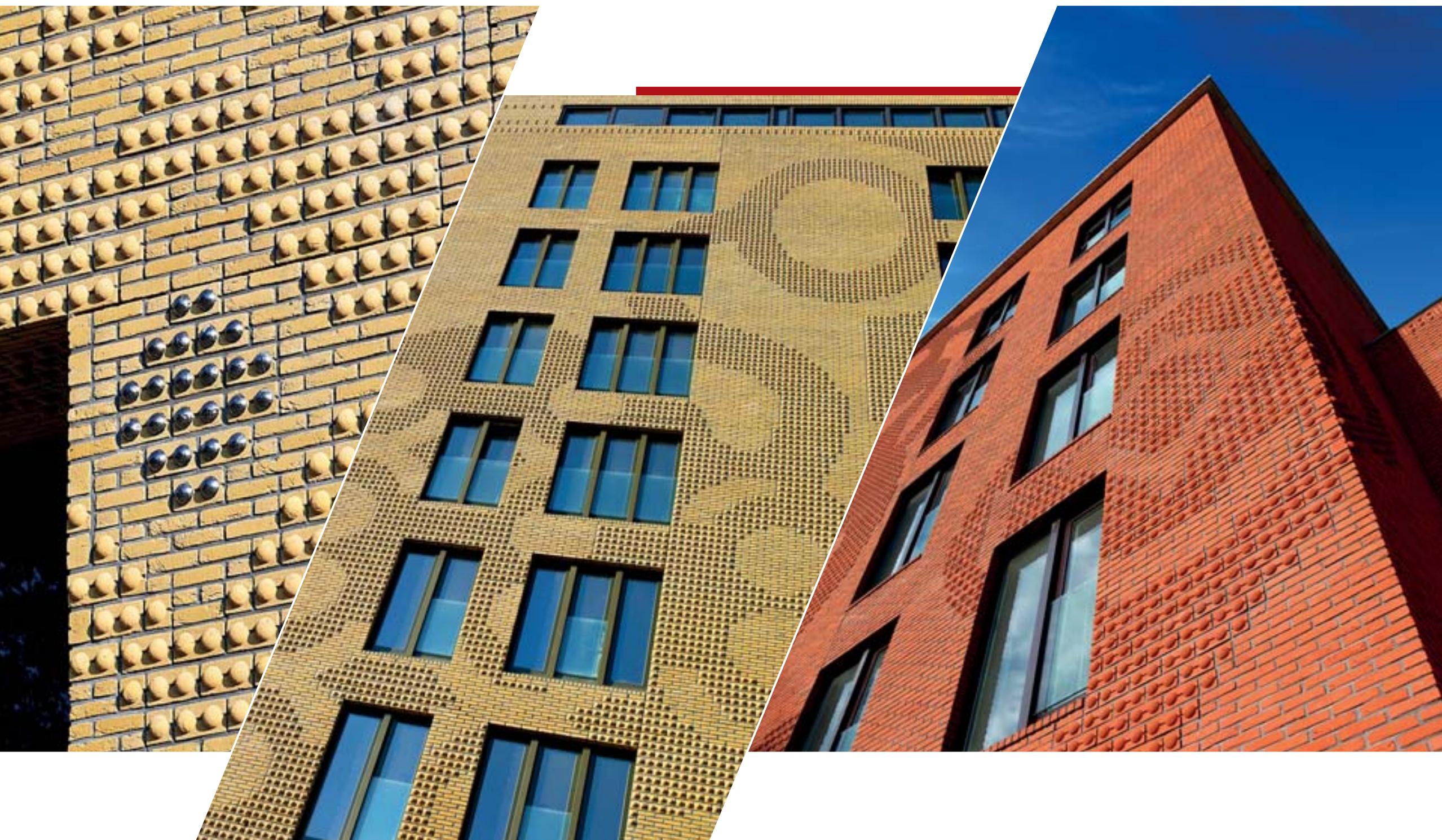

























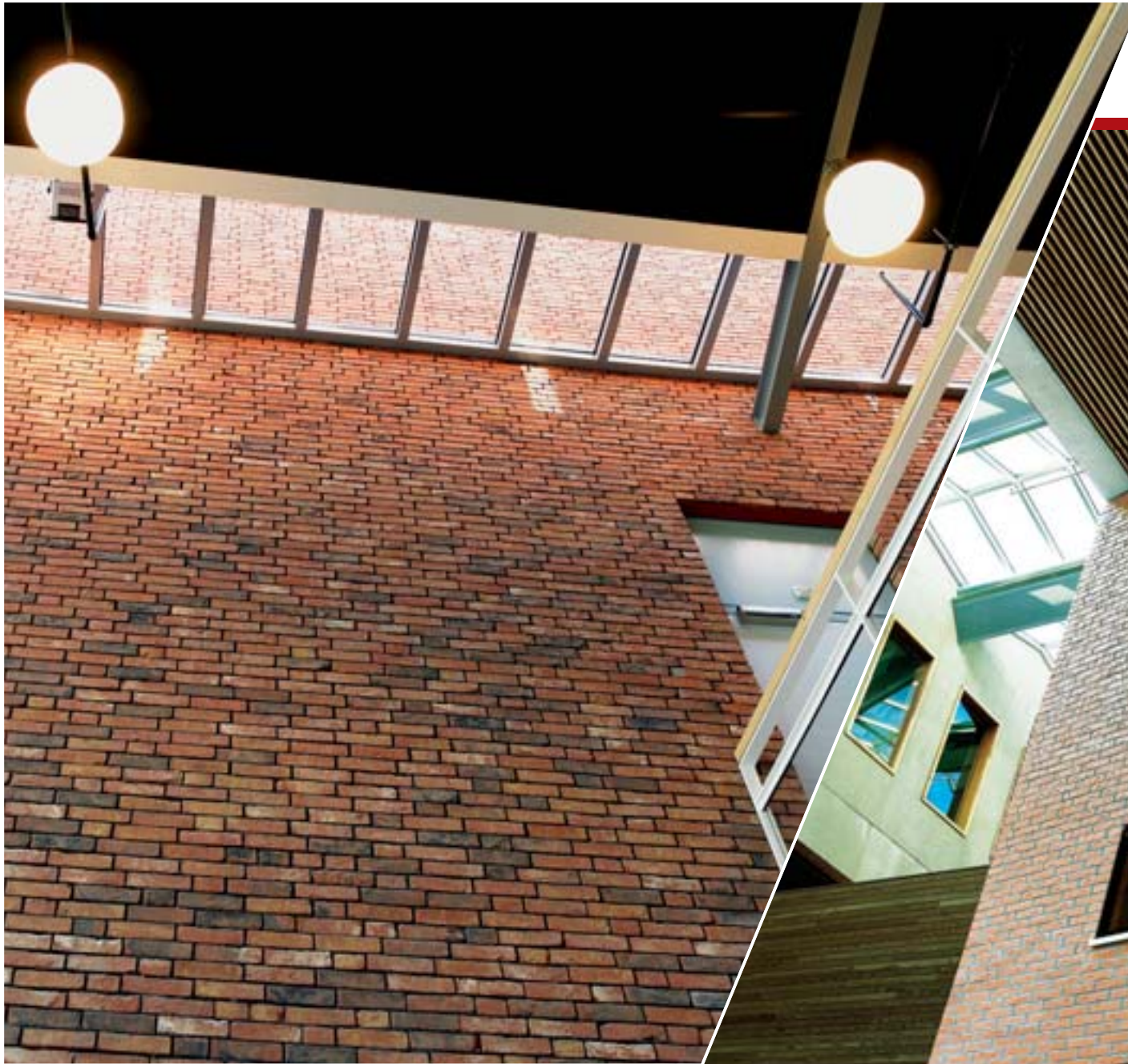



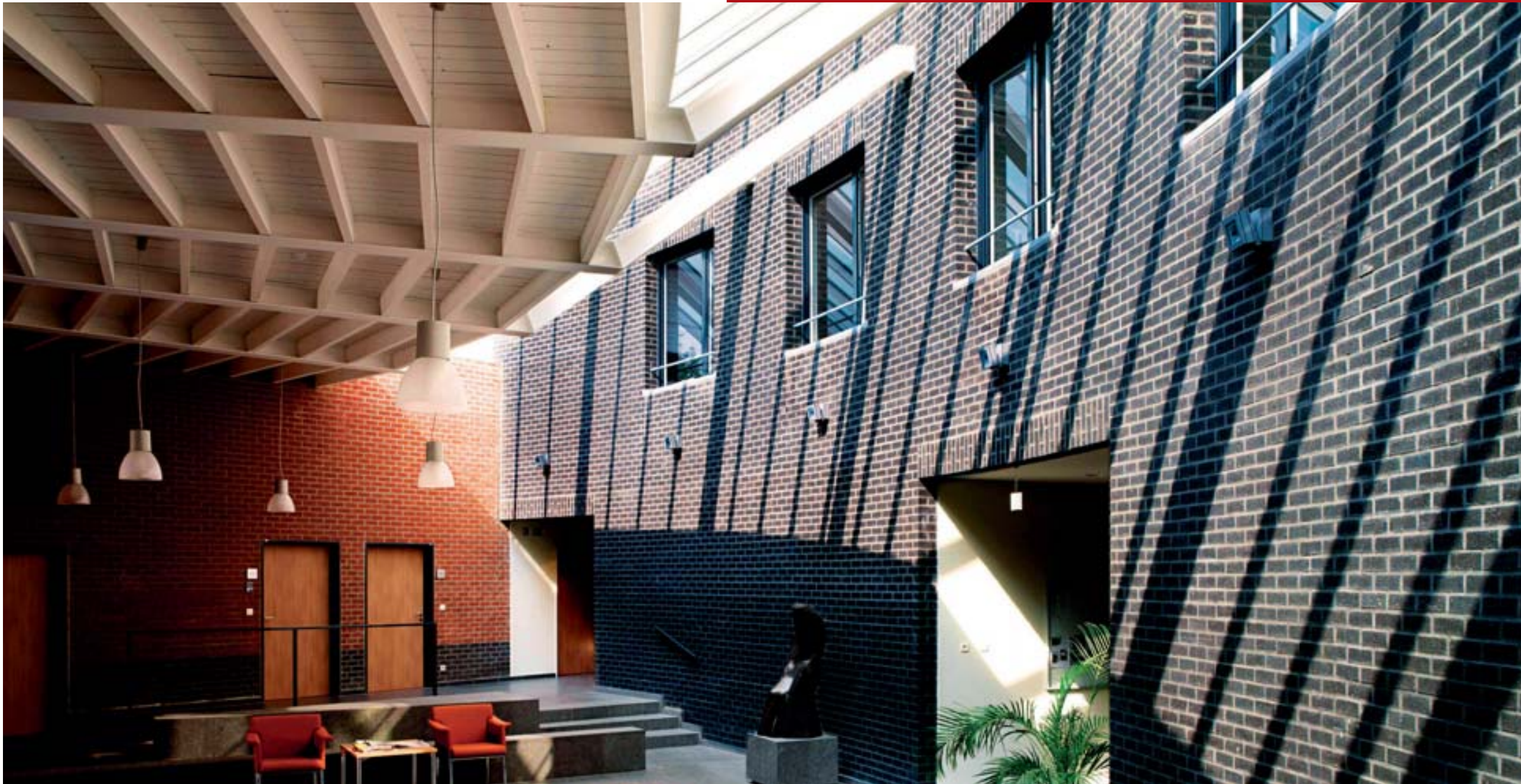





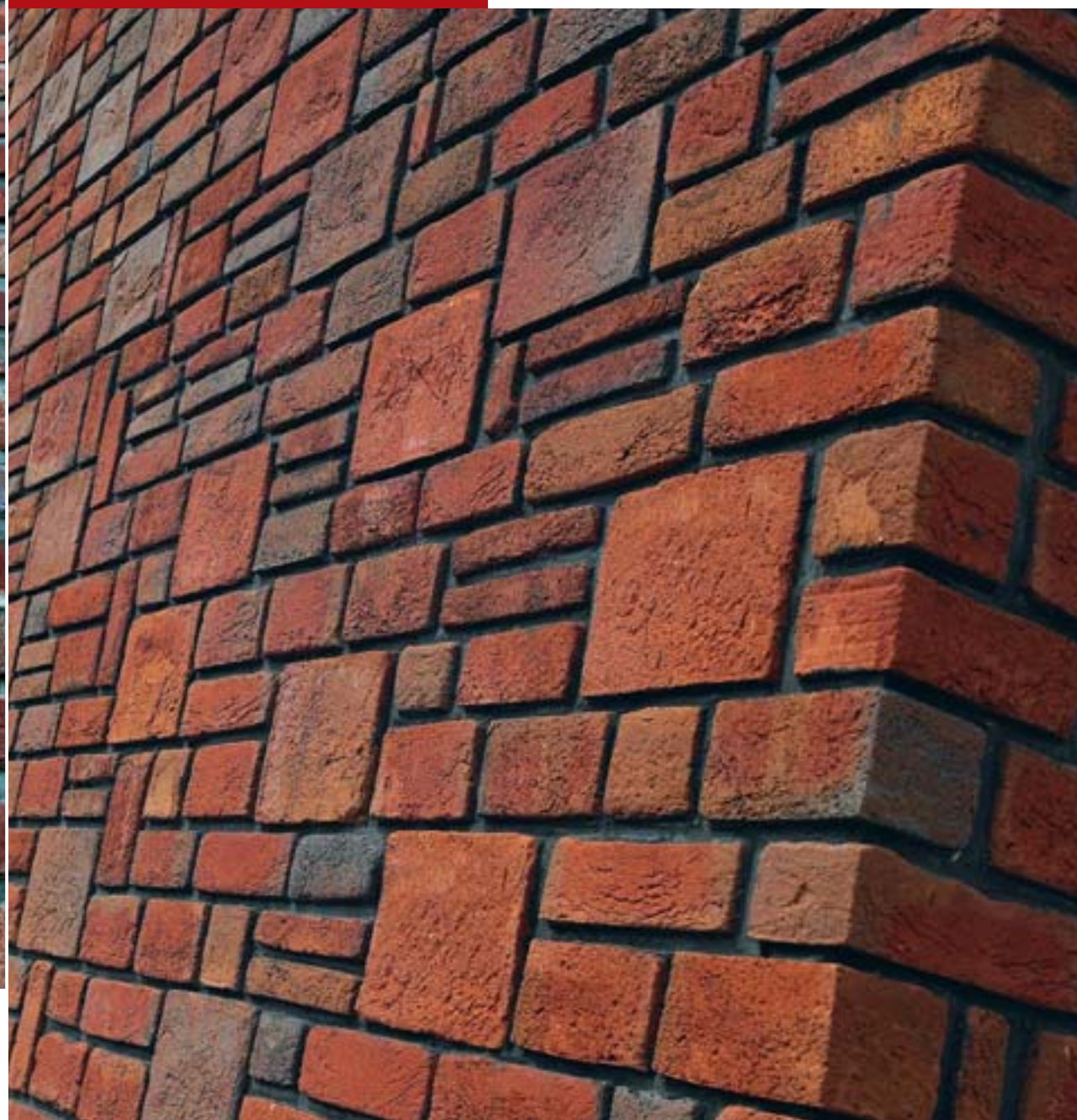

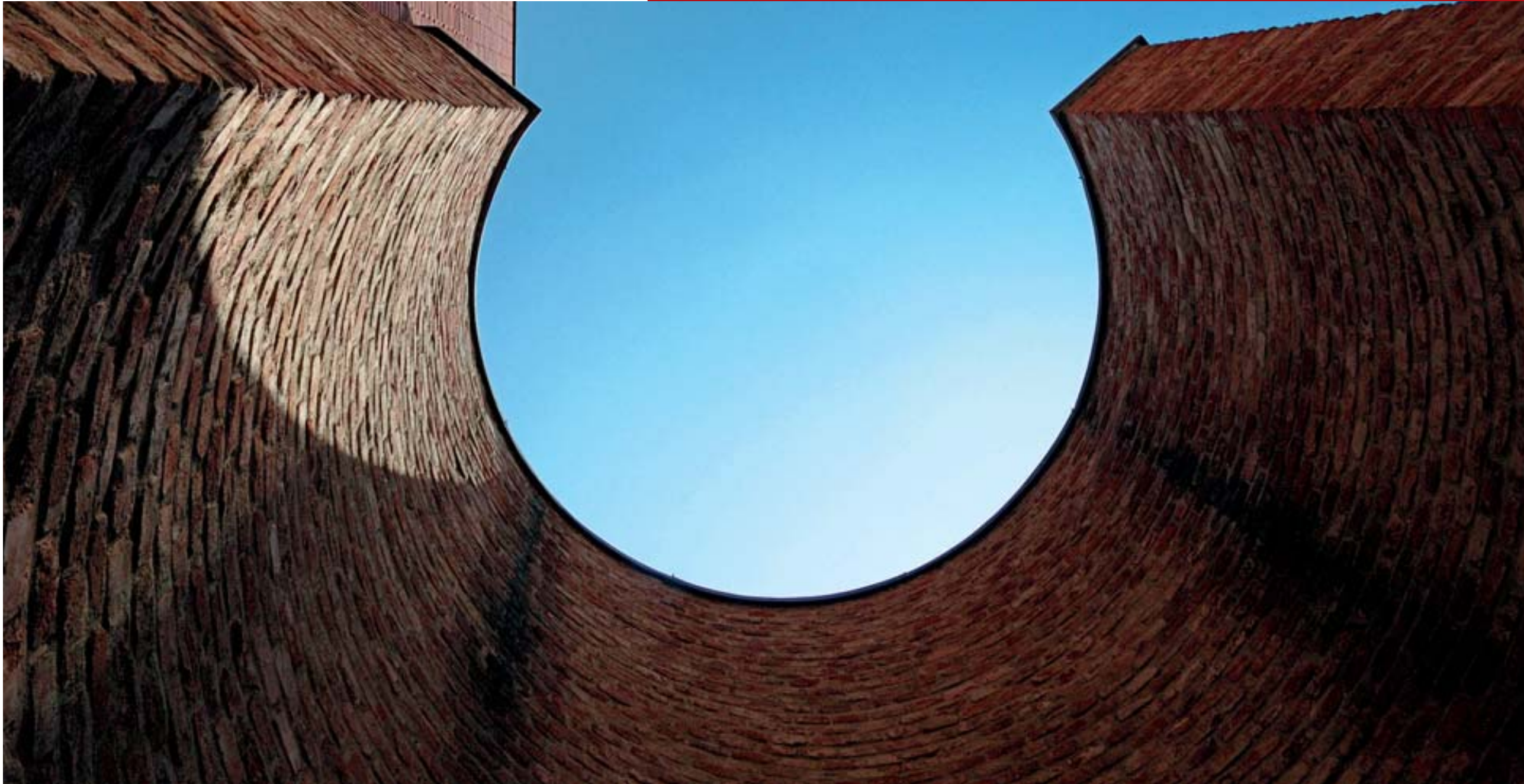







*Luc Van Campen Architectuur, Boechout*



*Architectenbureau Van den Bossche, Bornem*





*Egide Meertens Architecten bvba, Riemst*



*Lens°Ass architecten, Bart Lens, Hasselt*





*Architectenbureau Aerts, Annelies Liekens, Jan Aerts, Sofie Cuyvers, Westerlo*



*Blanco Architecten, Hoeilaart*





Arch. J. Favril, Loppem (Belgium)



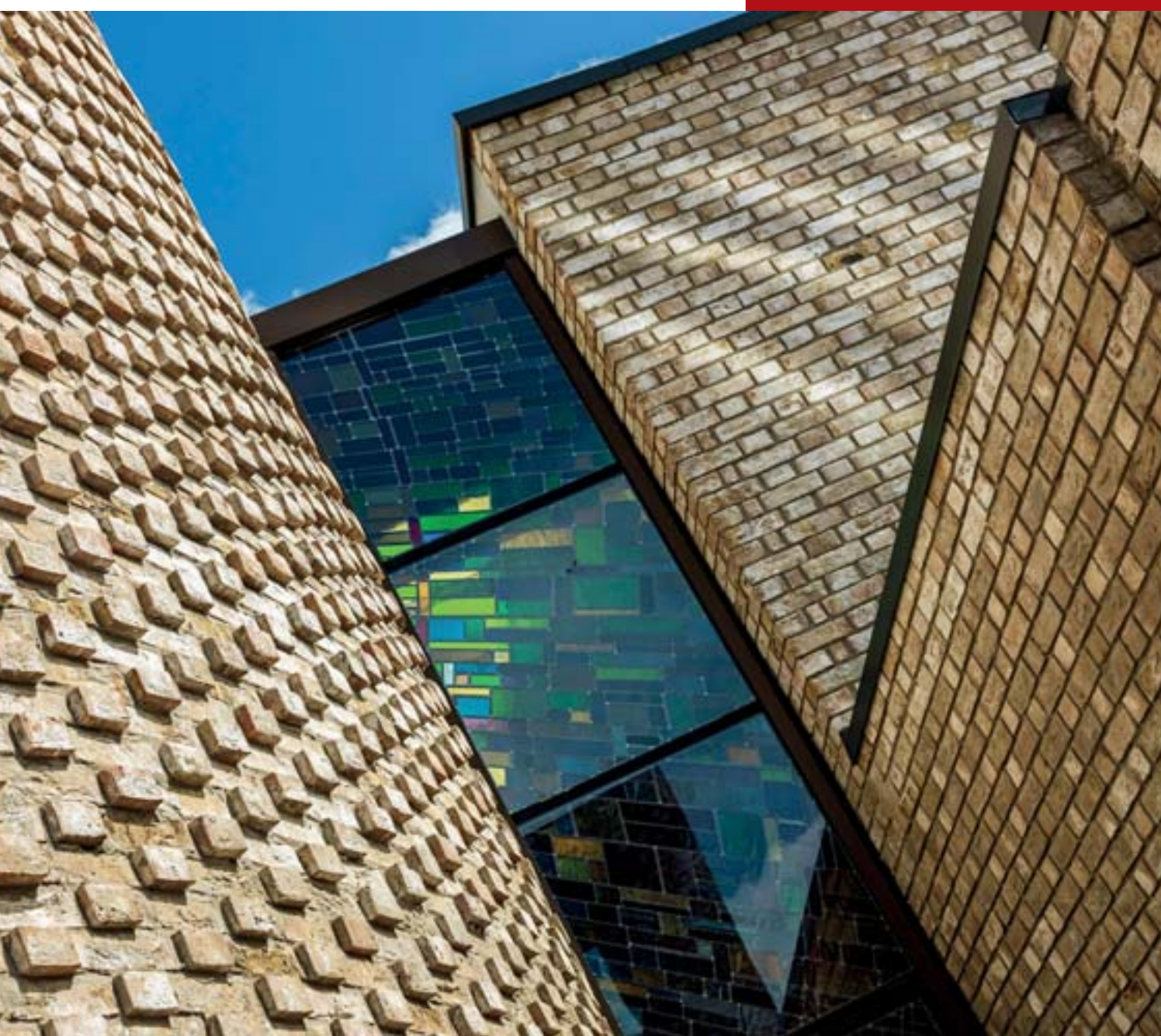



Serwis i doradztwo techniczne



## Serwis i doradztwo techniczne

### Konsultacje techniczne

Pod numerem konsultacji technicznych, mogą Państwo uzyskać fachową pomoc w zakresie rozwiązań klinkierowych Terca, pozostałych produktów firmy Wienerberger, aktualnych cen oraz bieżących promocji.

Konsultanci Techniczni są do Państwa dyspozycji od poniedziałku do piątku, w godzinach 8:00 – 16:00.

tel. +48 22 514 20 20

[konsultacje.techniczne@wienerberger.com](mailto:konsultacje.techniczne@wienerberger.com)

### Doradcy techniczni

Dodatkowych informacji i porad udzielą Państwu wykwalifikowani Doradcy Techniczni. Mogą oni także bezpłatnie, na miejscu budowy przeszkolić ekipę budowlaną w zakresie wykonawstwa w technologiach Wienerberger. Doradców pracujących w Państwa regionie można znaleźć na stronie [www.wienerberger.pl](http://www.wienerberger.pl) w zakładce *Kontakt z nami*.

### Salon wystawowy

Cegła klinkierowa to produkt, którego nie sposób nie obejrzeć przed zakupem. Różnorodność faktur, kolorów i możliwości aranżacyjnych jest ogromna i warto wybrać tę najbardziej odpowiadającą naszym gustom. W centrum Polski, przy zakładzie produkcyjnym w Toruniu na ponad 170 m<sup>2</sup> stworzyliśmy salon wystawowy, w którym mogą Państwo obejrzeć wszystkie dostępne w naszej stałej ofercie ceramiczne cegły klinkierowe a także ponad 100 wzorów dachówek. Korzystając z części technicznej salonu mają Państwo możliwość doboru kolorystyki dachówek, klinkieru i zapraw według własnego upodobania.

Do dyspozycji na miejscu jest także nasz doradca, z którym można umawiać się na indywidualne konsultacje dotyczące Państwa inwestycji pod numerem telefonu +48 (56) 612 41 04.

### Dom marzeń

Również na [www.wienerberger.pl](http://www.wienerberger.pl) mogą Państwo skorzystać z aplikacji Dom marzeń. To interaktywne narzędzie, dzięki któremu na bazie kilku projektów o różnorodnej architekturze łatwo można stworzyć swój wirtualny, wymarzony dom z wykorzystaniem naszych produktów.

### Architektura inspiracji

Zapraszamy na fanpage *Architektura inspiracji* na Facebooku, na którym znajdą Państwo piękną architekturę z cegły ale również ciekawe pomysły na zastosowanie cegły we wnętrzach.

[www.facebook.com/ArchitekturaInspiracji](https://www.facebook.com/ArchitekturaInspiracji)





### Budogram – społeczność osób budujących dom

Budogram to serwis społecznościowy dla budujących dostępny poprzez aplikację mobilną. Użytkownicy za pośrednictwem aplikacji na smartfony lub strony internetowej tworzą wirtualny dziennik swojej budowy, dodając zdjęcia z każdego jej etapu. Tym samym inni użytkownicy mają możliwość śledzenia historii powstawania domu, wymiany komentarzy, śledzenia dzienników budowy, a także wspólnego rozwiązywanie problemów czy uzyskania porady. Budogram to również możliwość uzyskania rabatów na zakup materiałów budowlanych Porotherm, Terca i Koramic. Aby korzystać z aplikacji wystarczy założyć darmowe konto na [www.budogram.pl](http://www.budogram.pl) lub pobrać mobilną aplikację, dostępną na smartfony z systemem Android lub iOS.



ściągnij  
**BUDOGRAM**  
pobierz  
**RABATY!**  
[rabat.budogram.pl](http://rabat.budogram.pl)



### Katalog domu ceramicznego

Przed budową domu warto wiedzieć na co zwrócić uwagę w procesie budowy, jakie etapy nas czekają i o czym należy szczególnie pamiętać. Wienerberger oferuje kompleksową ofertę produktów i rozwiązań pozwalających na wybudowanie domu w stanie surowym zamkniętym wyłącznie z trwałej, pięknej ceramiki – od fundamentów i ścian, poprzez stropy, na dachu i aplikacjach w ogrodzie kończąc. Co i jak można wybudować z ceramicznych produktów Wienerberger znajdują Państwo w katalogu *Dom ceramiczny*, dostępnym na stronie [www.wienerberger.pl](http://www.wienerberger.pl)

### Katalog cegieł klinkierowych Terca

Pełną ofertę cegieł i produktów uzupełniających znajdują Państwo w *Katalogu cegieł klinkierowych Terca* oraz na stronie [www.wienerberger.pl](http://www.wienerberger.pl). W tym oraz w pierwszym tomie *Księgi klinkieru* prezentujemy szerzej obiekty referencyjne – budynki, w których zastosowano cegły klinkierowe Terca. Katalogi można przejrzeć on-line lub pobrać na stronie, w części *Pliki do pobrania*.

