Corotop®
NAJWYŻSZEJ PRÓBY

KATALOG 2023

[VER. PL]

SPIS TREŚCI

DOBÓR - MATRIX 6

INSTRUKCJA MONTAŻU 8

MEMBRANY DACHOWE 10

Mono
Power
Thermo Control
Ultimate
Ultra
Pure
X-Tream^2
Red Strong
Extra Protect
Strong
Blue
Classic
Smart
Light
Metal
Oplot

MEMBRANY FASADOWE 30

CoroVin
Open

PAROIZOLACJE 34

Active Control
Metallic
Reflex
Variant

TAŚMY KLEJĄCE 40

Fix
Fix PRO
Mix
Band
Pur
Butyl
Corobit

KALENICA 46

Corovent PRO
Corovent
Corovent ECO
Corovent M
Corovent MAX
Corovent S
Coronit
Coroblach

KOMIN 52

K-Flex
Coromin PB
Coroblei B
Coromin ALU
Coroline

KOSZ 58

Corokosz P / W
Coropress
Coroclin
Coroclin PLUS

OKAP 62

Corokap
Corokap V
Corokap EV
Corocrat
Corobird
Corobird PRO
Cororan

SYSTEMY MONTAŻOWE 68

Corospin
Corokal UNI

SYSTEMY KOMUNIKACJI DACHOWEJ 72

Corolav
Corolav M
Corolav K
Corolav W
Corostep
Corotop SET

OCHRONA PRZECIWŚNIEGOWA 78

Corosnow
Corosnow W
Corosnow SR

HISTORIA MARKI

KINGSPAN	**2022**
ONDURA GROUP	
NOWA INWESTYCJA W LINIĘ DO PRODUKCJI WŁÓKNIN POLIPROPYLENOWYCH	2020
NOWA INWESTYCJA W LINIĘ DO PRODUKCJI MEMBRAN, KTÓRA PODWAJA MOCE PRODUKCYJNE FABRYKI	2020
INWESTYCJA W LINIĘ DO PRODUKCJI MEMBRAN W TECHNOLOGII HOT-MELT	2019
CB PRODUCTION	2019
INWESTYCJA W LINIĘ DO PRODUKCJI FILMU FUNKCYJNEGO	2018
INTENSYWNY ROZWÓJ SPRZEDAŻY EKSPORTOWEJ	2017
ROZWÓJ SPRZEDAŻY MARKI COROTOP ZA GRANICĄ	2016
NOWA HALA PRODUKCYJNA O POW. 100 000M^2 INWESTYCJA W NIEMIECKĄ LINIĘ DO PRODUKCJI MEMBRAN S3	2015
NOWA LOKALIZACJA FABRYKI W OZIMKU	2014
ZAKUP ASGLATEX	2011
ZAKUP NOWOCZESNEJ LINII DO IMPREGNACJI SIATKI	2013
INWESTYCJA W LINIĘ PRODUKCYJNĄ MEMBRANY	2010
CB S.A.	**2009**
PRZEJĘCIE 51% UDZIAŁÓW W ASGLATEX	2008
POWSTANIE MARKI SECCO	2004
POCZĄTEK ROZWOJU EKSPORTU	2003
ZAŁOŻENIE GLOBAU SP. Z O.O. WŁASNA LINIA PRODUKCYJNA DO KONFEKCJI MEMBRAN	2002
CB SP. Z O.O.	**2001**
POWSTANIE MARKI REDNET	2001
POWSTANIE MARKI COROTOP	2000
ROZWÓJ SIECI DYSTRYBUCJI	1997
CENTRUM BUDOWLANE SP. Z O.O.	1995

Właściciel marki Corotop to firma posiadająca 27 - letie doświadczenie w braży budowlanej, z sukcesem umacniająca swoją pozycję w Polsce i na kolejnych rynkach zagranicznych - od krajów Unii Europejskiej po Nową Zelandię. Oferta marki, cieszącej się uznaniem w kraju i zagranicą, obejmuje szeroki asortyment wysokiej jakości membran (dachowych, fasadowych i paroizolacyjnych), oraz akcesoriów dachowych.

46 RYNKÓW

PONAD 1500 KLIENTÓW

27 LAT DOŚWIADCZENIA

PONAD 1 MLN DACHÓW WYKONANYCH ROCZNIE NA ŚWIECIE

Corotop®

W LICZBACH

An Ondura Group Company

Corotop

MORE THAN RESISTANCE

Grupa produktowa			MEMBRANY DACHOWE															MEMBRANY FASADOWE		PAROIZOLACJE			
Nazwa produktu			Corotop **Mono**	Corotop **Power**	Corotop **Thermo Control**	Corotop **Ultimate**	Corotop **Ultra**	Corotop **Pure**	Corotop **X-tream²**	Corotop **Red Strong**	Corotop **Extra Protect**	Corotop **Strong**	Corotop **Blue**	Corotop **Classic**	Corotop **Smart**	Corotop **Light**	Corotop **Metal**	Corotop **Oplot**	**CoroVin**	Corotop **Open**	Corotop **Active Control**	Corotop **Metallic**	Corotop **Reflex**	Corotop **Variant**
Główne właściwości	Struktura		PES+TPU+PES	PP+FILM+igłowana PP	aluminim+PP+film+PES	PP+FILM+PP+FILM+PP	PP+FILM+PP	PP+FILM+PP	PES+TPU	PP+FILM+PP	PP+FILM+SIATKA PP+PP	PP+FILM+PP	PP+FILM+PP	PP+FILM+PP	PP+FILM+PP	PP+FILM+PP	PP+FILM+PP+mata strukturalna PP	mata strukturalna PP	PP	PES+TPU	PP+FILM	PP+ALU	PP+ALU	PP+PA FILM
	Ilość warstw		3	3	4	5	3	3	2	3	4	3	3	3	3	3	4	1	1	2	2	2	2	2
	2 paski klejące		+	+	+		+	+	+	+		+	+	+										
	Kolor włókniny	góra	antracyt	szary	aluminium	antracyt	antracyt	zielony	antracyt	czerwony	niebieski	beż	niebieski	szary	beż	szary	antracyt	czarny	szary	czarny	naturalny	aluminium	aluminium	biały
		dół	antracyt	szary	szary	antracyt	antracyt	antracyt	szary	antracyt	antracyt	naturalny	antracyt	antracyt	naturalny	naturalny	antracyt	-	-	czarny	-	beż	antracyt	
	Gramatura (g/m²)		330	250	240	225	220	205	200	180	165	160	140	130	120	100	440	250	100	200	100	80	115	90
	Tolerancja (%)		10	10	10	10	10	10	10	10	10	10	10	10	10	10	10	8	10	10	10	10	10	10
	Odporność na UV (miesiące)		3	3	3	5	3	3	6	3	3	3	3	3	3	3	3	-	-	1.000H	-	-	-	-
	Nachylenie dachu (kąt°)		5-10°	≥11°	≥11°	≥11°	≥11°	≥11°	≥11°	≥15°	≥21°	≥21°	≥26°	≥35°	≥35°	≥35°	-	-	-	-	-	-	-	-
	Odporność na temperaturę (°C)		-40 +80	-40 +80	-40 +80	-40 +80	-40 +80	-40 +80	-40 +120	-40 +80	-40 +80	-40 +80	-40 +80	-40 +80	-40 +80	-40 +80	-40 +80	-40 +80	-40 +80	-40 +80	-40 +80	-40 +80	-40 +80	-40 +80
Zastosowanie	Pełne deskowanie		x	x	x	x	x	x	x	x		x	x				x	x						
	Niepełne deskowanie		x	x	x	x	x	x	x	x	x	x	x	x	x	x								
	Montaż na łatach		x	x	x	x	x	x	x	x		x	x	x	x	x	x	x	x	x				
Właściwości mechaniczne	Reakcja na ogień (klasa)		E	E	E	E	E	E	B-s1,d0	E	E	E	E	E	E	E	E	E	F	E	E	E	F	E
	Współczynnik Sd (m)		0,15 [-0,08/+0,05]	0,07 [±0,03]	0,05 [-0,02/+0,05]	0,06 [-0,03/+0,03]	0,02 [-0,01/+0,04]	0,07 [±0,03]	0,15 [-0,06/+0,06]	0,02 [-0,01/+0,04]	0,07 [±0,03]	0,02 [-0,01/+0,03]	0,02 [-0,01/+0,03]	0,02 [-0,01/+0,03]	0,02 [-0,01/+0,03]	0,02 [-0,01/+0,03]	0,02 [-0,01/+0,03]	-	0,01 [-0,007/+0,009]	0,08 [-0,04/+0,04]	15 [± 3]	75 [± 15]	300 [± 75]	0,2-7
	Wytrzymałość na rozciąganie (N/50mm)	MD	550	750	480	480	480	500	480	450	490	380	350	310	285	250	320	50	195	260	≥ 160	≥ 185	≥ 290	≥ 180
		CD	350	700	420	260	310	270	410	300	300	280	230	220	180	150	200	25	120	160	≥ 110	≥ 140	≥ 260	≥ 145
		tol%	±10	±30	±30	±30	±30	±30	±30	±30	±30	±30	±30	±30	±30	±30	±30	±15	±30	±30	-	-	-	-
	Wydłużenie (%)	MD	30	50	45	65	60	60	50	85	15	75	65	60	75	70	70	70	100	35	≥ 70	≥ 50	≥ 45	≥ 25
		CD	50	75	45	105	90	90	55	130	20	120	80	60	130	130	100	40	100	50	≥ 90	≥ 10	≥ 15	≥ 25
		tol%	±30	±30	±30	±30	±30	±30	±30	±30	±30	±30	±30	±30	±30	±30	±30	±15	±30	±30	-	-	-	-
	Wytrzymałość na rozdzieranie gwoździem (N)	MD	250	250	380	180	260	210	330	250	200	200	180	170	130	120	150	-	145	100	≥ 110	≥ 40	≥ 40	≥ 60
		CD	250	275	380	240	380	300	330	350	250	275	250	240	170	160	200	-	180	120	≥ 150	≥ 60	≥ 60	≥ 70
		tol%	±20	±20	±30	±30	±20	±20	±20	±20	±20	±20	±20	±20	±20	±20	±20	-	±30	±20	-	-	-	-
Certyfikaty	ZVDH	DE	x	x			x		x	x		x	x	x										
	BBA	UK										x	x	x	x	x								
	NSAI	IR								x		x	x		x	x								
	SINTEF	NO								x				x		x								
	GOST	RU	x	x			x	x	x	x	x	x	x	x	x	x	x		x	x	x	x	x	x
	RUE	BY		x			x			x		x		x	x	x	x			x	x	x	x	
	inne		Driving rain test - TU Berlin	Driving rain test - TU Berlin			Driving rain test - TU Berlin		Driving rain test - TU Berlin	Driving rain test - TU Berlin		Driving rain test - TU Berlin	Driving rain test - TU Berlin	Driving rain test - TU Berlin	Driving rain test - TU Berlin									
Corotop Club (punkty)			*240 pkt*	*240 pkt*	-	-	*200 pkt*	-	*200 pkt*	*160 pkt*	*160 pkt*	*160 pkt*	*120 pkt*	*80 pkt*	*40 pkt*	*40 pkt*	-	-	-	*120 pkt*	*80 pkt*	*20 pkt*	*120 pkt*	*160 pkt*
Informacje dodatkowe			wyjątkowo odporna na uszkodzenia mechaniczne dach o niskim nachyleniu	antykondensacyjna specjalna włókninа PP wysokie właściwości mechaniczne	refleksyjna emissivity test antykondensacyjna specjalna włókninа PES	5 warstw 2 filmy funkcyjne - specjalna ochrona 5 miesięcy ochrony przed promieniowaniem UV	wyjątkowo odporna na uszkodzenia mechaniczne bestseller - najlepszy wybór dekarzy	mniejsza ilość odpadów zmniejszony ślad węglowy opakowanie z recyklingu	pod panele fotowoltaiczne wyższa odporność na temperaturę wyższa klasa ogniowa	odporna na silny wiatr i deszcz bestseller - najlepszy wybór dekarzy	wysoka odporność mechaniczna wzmocniona siatką PP	odporna na silny wiatr i deszcz	odporna na silny wiatr i deszcz ściany domów szkieletowych	odporna na silny wiatr i deszcz	ściany domów szkieletowych ochrona przed wiatrem	zwłaszcza dla ścian domów szkieletowych ochrona przed wiatrem	na dachach spadowych pokrytych blachą na rąbek na ścianach domów z elewacją z blachy płaskiej	dachy spadowe z blachą na rąbek płaski	zewnętrzne ściany budynków szkieletowych (drewnianych i stalowych) siding	zewnętrzne ściany budynków szkieletowych (drewnianych i stalowych) siding fasady częściowo otwarte	"oddychająca" bariera dla pary wodnej	refleksyjna	refleksyjna	zmienne Sd

Corotop® NA WYŻSZEJ FASCE

/ Dobór - Matrix

Membrany dachowe/ Membrany fasadowe/ Paroizolacje

MONTAŻ MEMBRANY – WYMAGANIA OGÓLNE

1

Rozwinąć membranę, zaczynając od okapu, równolegle do niego i naprawami ku górze – tak, aby umożliwić wodzie swobodny spływ pod lub do rynny.

2

Membranę lekko napiąć i przymocować do krokwi za pomocą zszywek lub gwoździ z szerokim łbem (papiaków).

3

Przybić kontrłaty w taki sposób, aby przykryły miejsca przebicia membrany przez zszywki lub papiaki. W celu uszczelnienia membrany zaleca się (w dachach o nachyleniu poniżej 20° wymaga się) przed zamontowaniem kontrłaty podklejenie jej taśmą uszczelniającą (np. **Corotop® Pur**) od strony dociskającej membranę.
Klientowi zawsze powinno proponować się zastosowanie **Corotop® PUR.**
Wysokość kontrłaty dobieramy wg normy DIN 4108-3:1996

4

Kolejne pasy membran montujemy z odpowiednim zakładem, który jest nadrukowany na membranie.

5

Pasy membrany przy kalenicy przekłada się na drugą stronę z minimalnym zakładem 15cm sklejonym za pomocą taśmy klejącej (np. **Corotop® FIX** lub **Corotop® MIX**) tak, aby kalenica była osłonięta podwójną warstwą membrany.

6

W celu wyeliminowania przewiewów w przegrodzie dachu zaleca się (w dachach o nachyleniu poniżej 25° wymaga się) sklejenie membran na zakładzie za pomocą taśmy dwustronnej (np. Corotop® Mix) lub zintegrowanych z membraną pasków klejących, sklejanych jeden z drugim (wersja PLUS). Temperatura podczas sklejania nie może być mniejsza niż +5°C, a membrana, taśmy lub paski klejące powinny być czyste i suche.

7

Wszystkie miejsca przerwania ciągłości membrany przez elementy wystające ponad połać dachu lub miejsca szczególnie narażone na przeciek (np. kosz) dokładnie zabezpieczyć przed przenikaniem wody do konstrukcji i termoizolacji.

SZCZEGÓŁOWA INSTRUKCJA MONTAŻU, TRANSPORTU, SKŁADOWANIA I UŻYTKOWANIA MEMBRAN DACHOWYCH COROTOP®

OPIS WYROBÓW

Membrany dachowe **COROTOP** są przeznaczone do stosowania, jako warstwa wstępnego krycia w dachach skośnych wentylowanych i niewentylowanych ze spadkiem nie mniejszym niż 11° w zależności od specyfikacji membrany oraz jako wiatroizolacja.

Dobór i stosowanie membran powinno odbywać się według projektu technicznego opracowanego zgodnie z przepisami budowlanymi, ich przeznaczeniem i funkcjonalnością oraz z uwzględnieniem ogólnych wytycznych zawartych w niniejszej instrukcji.

Wszystkich zainteresowanych naszymi wyrobami zapraszamy do odwiedzenia strony internetowej www.corotop.com.pl celem prawidłowego doboru membrany do wymagań obiektu.

TRANSPORT I PRZECHOWYWANIE

Membrany powinny być transportowane krytymi środkami transportu w opakowaniach producenta, na paletach lub w kontenerach.
Wszystkie membrany należy przechowywać w pomieszczeniach zamkniętych, suchych i przewiewnych o nieagresywnej atmosferze, w dodatniej temperaturze i wilgotności powietrza nie większej niż 60%.
Membrany nie mogą być narażone na bezpośrednie promieniowanie słoneczne.
Membrany powinny być składowane najkorzystniej w pozycji pionowej, na równym, utwardzonym, gładkim i czystym podłożu.
Nie powinny być składowane w przejściach oraz w odległości mniejszej niż 1 m od czynnych urządzeń grzewczych.
Membrany powinny pozostawać w oryginalnym opakowaniu do czasu montażu.

PRZYGOTOWANIE MONTAŻU

Producent nie odpowiada za wady membran powstałe w trakcie transportu nierealizowanego przez producenta oraz przechowywania wyrobów w nieodpowiednich warunkach.
Membrana dachowa nie może być narażona na bezpośrednie działanie impregnatów do drewna.
W celu uniknięcia uszkodzenia membrany podczas montażu, elementy wiążby oraz jej łącznikí powinny być gładkie, bez zadziorów i ostrych krawędzi.
Przed montażem należy sprawdzić wszystkie rolki membran, czy nie uległy wcześniejszemu uszkodzeniu.

Jeżeli zostanie zauważone uszkodzenie membrany lub inna nieprawidłowość możliwa do oceny wizualnej, nie należy jej montować, lecz uzgodnić usunięcie nieprawidłowości ze sprzedawcą.
Montaż membrany jest równoznaczny z odbiorem jakości wizualnej membrany oraz brakiem uszkodzeń w transporcie lub przechowywaniu.

WYMAGANIA TECHNICZNE MONTAŻU MEMBRANY

Producent nie odpowiada za wady montażu ani za wady membrany spowodowane niewłaściwym montażem.
Prawidłowo zamontowana membrana musi być równa (bez fałd i wgłębień, w których mogłaby się zbierać woda), szczelnie przymocowana na końcach oraz wszystkich miejscach przerwania ciągłości.
Dolne zakończenie membran musi gwarantować stałe odprowadzenie wody z przecieków i skroplin poza obszar izolowany.
Należy więc zwrócić szczególną uwagę na prawidłowy montaż membrany w miejscach rewralizycznych, takich jak: okap, kosz, komin oraz inne elementy przechodzące przez dach, aby nie nastąpił przeciek do konstrukcji i izolacji termicznej.
Montaż musi być wykonany zgodnie z projektem technicznym obiektu i sztuką budowlaną oraz odebrany protokolarnie przez osobę uprawnioną, np. kierownika budowy.

MONTAŻ PAROIZOLACJI – WYMAGANIA OGÓLNE

INSTRUKCJA MONTAŻU, TRANSPORTU, SKŁADOWANIA I UŻYTKOWANIA PAROIZOLACJI COROTOP®

OPIS WYROBÓW

Membrany paroizolacyjne **COROTOP** służą do kontrolowanej izolacji przed napływem pary wodnej w konstrukcje i termoizolacje przegród budowlanych oraz do osłony przed przewiewem przez przegrody budowlane.
Dobór i stosowanie paroizolacji powinno odbywać się według projektu technicznego opracowanego zgodnie z przepisami budowlanymi, ich przeznaczeniem i funkcjonalnością oraz z uwzględnieniem ogólnych wytycznych zawartych w niniejszej instrukcji.

Wszystkich zainteresowanych naszymi wyrobami zapraszamy do odwiedzenia strony internetowej www.corotop.com.pl celem prawidłowego doboru paroizolacji do wymagań obiektu.

TRANSPORT I PRZECHOWYWANIE

Paroizolacje powinny być transportowane krytymi środkami transportu w opakowaniach producenta, na paletach lub w kontenerach.
Wszystkie paroizolacje należy przechowywać w pomieszczeniach zamkniętych, suchych i przewiewnych o nieagresywnej atmosferze, w dodatniej temperaturze i wilgotności powietrza nie większej niż 60%.
Membrany paroizolacyjne powinny być składowane najkorzystniej w pozycji pionowej, na równym, utwardzonym, gładkim i czystym podłożu.
Nie powinny być składowane w przejściach oraz w odległości mniejszej niż 1 m od czynnych urządzeń grzewczych.
Paroizolacje powinny pozostawać w oryginalnym opakowaniu do czasu montażu.

PRZYGOTOWANIE MONTAŻU

Producent nie odpowiada za wady paroizolacji powstałe w trakcie transportu nierealizowanego przez producenta oraz przechowywania wyrobów w nieodpowiednich warunkach.
Drewniane elementy wiążby dachowej powinny być zaimpregnowane środkami bez rozpuszczalników.
Przed montażem należy sprawdzić wszystkie rolki paroizolacji czy nie uległy wcześniejszemu uszkodzeniu.
Jeżeli zostanie zauważone uszkodzenie paroizolacji lub inna nieprawidłowość możliwa do oceny wizualnej, nie należy jej montować, lecz uzgodnić usunięcie nieprawidłowości ze sprzedawcą.

Montaż paroizolacji jest równoznaczny z odbiorem jakości wizualnej paroizolacji oraz brakiem uszkodzeń w transporcie lub przechowywaniu.

WYMAGANIA TECHNICZNE MONTAŻU PAROIZOLACJI

Producent nie odpowiada za wady montażu ani za wady paroizolacji spowodowane niewłaściwym montażem.
Prawidłowo zamontowana paroizolacja musi być ułożona w sposób szczelny tak, aby uniemożliwić niekontrolowany przepływ pary wodnej i powietrza do termoizolacji.
Dlatego należy zwrócić szczególną uwagę na szczelny montaż paroizolacji w miejscach newralgicznych, takich jak zakłady pasów paroizolacji, ściany szczytowe, dzialowe i kolankowe, kominy oraz drobniejsze elementy przebijające paroizolacje.

Montaż musi być wykonany zgodnie z projektem technicznym obiektu i sztuką budowlaną oraz odebrany protokolarnie przez osobę uprawnioną np. kierownika budów.

1 Przed montażem paroizolacji na metalowym ruszcie odtłuścić profile i nakleić na nie dwustronną taśmę klejącą (np. **Corotop® MIX**). Do rusztu zamontować kolejno pasy paroizolacji poziomo (najlepiej od góry do dołu) lub pionowo nadrukiem do wnętrza pomieszczenia.

2 Do montażu paroizolacji na krokwiach lub innej konstrukcji drewnianej używamy zszywacza. Miejsca przebicia paroizolacji zaklejamy taśmą klejącą (np. **Corotop® FIX**). W tych miejscach paroizolacja traci swoją szczelność.

3 Kolejne pasy paroizolacji montujemy z odpowiednim zakładem, który jest nadrukowany na paroizolacji i sklejamy za pomocą jednostronnej (np. Corotop® FIX) lub dwustronnej taśmy klejącej (np. **Corotop ® MIX**).

4 W miejscach połączeń paroizolacji ze ścianami, kominami i innymi elementami pionowymi należy zwrócić szczególną uwagę na szczelny montaż. Przyklejamy paroizolację za pomocą specjalnych klejów lub taśm klejących (**np. Corotop® BUTYL**) tak, aby uniemożliwić przewiewy.

Zaleca się montaż dodatkowej listwy dociskowej w celu wyeliminowania skutków naprężeń konstrukcyjnych zaleca się zostawienie około 2 cm nadmiaru folii (fałda) przy ścianie.

5 Wszelkie przejścia techniczne (np. przewody, rury itp.) należy starannie uszczelnić specjalnymi klejami lub taśmami (np. **Corotop® FIX, Corotop® MIX**).

MONTAŻ MEMBRAN FASADOWYCH – WYMAGANIA OGÓLNE

1 Membranę fasadową (wiatroizolację) montujemy poziomo (od dołu do góry) lub pionowo napisami na zewnątrz.

2 Membranę lekko napiąć i przymocować do konstrukcji za pomocą zszywek lub gwoździ z szerokim łbem (papiaków).

3 Kolejne pasy wiatroizolacji montujemy z odpowiednim zakładem, który jest nadrukowany na membranie. Zakład pionowy musi mieć co najmniej 30 cm.

4 W celu wyeliminowania przewiewów w ścianie wymaga się sklejenia wiatroizolacji na zakładzie za pomocą taśmy dwustronnej (np. Corotop® MIX) lub jednostronnej (np. Corotop® FIX) lub zintegrowanych z membraną pasków klejących (wersja PLUS).

Przy membranach fasadowych to szczególnie istotny aspekt. Jeśli wiatroizolacja nie będzie zamontowana szczelnie – jej montaż traci sens, bo w konstrukcji będą przewiewy.

5 Między wiatroizolacją, a elewacją zapewnić przestrzeń wentylacyjną o szerokości minimum 2 cm.

Podobna sytuacja jak w dachu, gdzie między membraną, a pokryciem zasadniczym musi być przestrzeń wentylacyjna.

INSTRUKCJA MONTAŻU, TRANSPORTU, SKŁADOWANIA I UŻYTKOWANIA MEMBRAN FASADOWYCH COROTOP®

OPIS WYROBÓW

Membrany fasadowe (wiatroizolacje) Corovin 100, Corotop OPEN 200, służą do ochrony konstrukcji i termoizolacji ścian przed wilgocią, wodą, śniegiem i przewiewami do wnętrza budynku oraz do odprowadzania wilgoci z wnętrza konstrukcji na zewnątrz budynku.

Dobór i stosowanie membran fasadowych powinno odbywać się według projektu technicznego opracowanego zgodnie z przepisami budowlanymi, ich przeznaczeniem i funkcjonalnością oraz z uwzględnieniem ogólnych wytycznych zawartych w niniejszej instrukcji.

Wszystkich zainteresowanych naszymi wyrobami zapraszamy do odwiedzenia strony internetowej www.corotop.com.pl celem prawidłowego doboru membran fasadowych do wymagań obiektu.

TRANSPORT I PRZECHOWYWANIE

Membrany fasadowe powinny być transportowane krytymi środkami transportu w opakowaniach producenta, na paletach lub w kontenerach.
Wszystkie wiatroizolacje należy przechowywać w pomieszczeniach zamkniętych, suchych i przewiewnych o nieagresywnej atmosferze, w dodatniej temperaturze i wilgotności powietrza nie większej niż 60%.
Powinny być składowane najkorzystniej w pozycji pionowej, na równym, utwardzonym, gładkim i czystym podłożu.
Nie powinny być składowane w przejściach oraz w odległości mniejszej niż 1 m od czynnych urządzeń grzewczych.
Membrany fasadowe powinny pozostawać w oryginalnym opakowaniu do czasu montażu.

PRZYGOTOWANIE MONTAŻU

Producent nie odpowiada za wady membran fasadowych powstałe w trakcie transportu nierealizowanego przez producenta oraz przechowywania wyrobów w nieodpowiednich warunkach.
Drewniane elementy wiążby dachowej powinny być zaimpregnowane środkami bez rozpuszczalników.
Przed montażem należy sprawdzić wszystkie rolki wiatroizolacji czy nie uległy wcześniejszemu uszkodzeniu.
Jeżeli zostanie zauważone uszkodzenie membrany lub inna nieprawidłowość możliwa do oceny wizualnej, nie należy jej montować, lecz uzgodnić usunięcie nieprawidłowości ze sprzedawcą.
Montaż membran fasadowych jest równoznaczny z odbiorem ich jakości wizualnej oraz brakiem uszkodzeń w transporcie lub przechowywaniu.

WYMAGANIA TECHNICZNE MONTAŻU MEMBRAN FASADOWYCH

Producent nie odpowiada za wady montażu ani za wady membran fasadowych spowodowane niewłaściwym montażem.
Prawidłowo zamontowana wiatroizolacja musi być ułożona w sposób szczelny tak, aby uniemożliwić przewiewy i przenikanie wody i śniegu do wnętrza konstrukcji.
Dlatego należy zwrócić szczególną uwagę na szczelny montaż membran fasadowych w miejscach newralgicznych, takich jak zakłady pasów membran, otwory okienne i drzwiowe oraz drobniejsze elementy przebijające wiatroizolację.

Montaż musi być wykonany zgodnie z projektem technicznym obiektu i sztuką budowlaną oraz odebrany protokolarnie przez osobę uprawnioną np. kierownika budowy.

Corotop®

MORE THAN RESISTANCE

MEMBRANY DACHOWE

Dlaczego membrana dachowa, a nie papa?

- Chroni termoizolację przed wilgocią panującą na zewnątrz – deszcz/śnieg
- Przeciwdziała przedostawaniu się wilgoci do do wnętrza budynku
- Odprowadza wilgoć pochodzącą z wnętrza budynku

Papa

- nie przepuszcza pary wodnej
- powoduje powstawanie pleśni i grzybów
- generuje wyższe koszty ogrzewania
- jest trudniejsza w montażu
- utylizacja papy jest problematyczna

CZY WIEDZIAŁEŚ, ŻE DZIĘKI MEMBRANIE DACH SCHNIE W DWÓCH KIERUNKACH?

- zapewnia prawidłową / wydajną wentylacja dachu
- można ją montować na pełnym deskowaniu
- można ją montować na niskich kątach nachylenia
- może przylegać bezpośrednio do termoizolacji = tylko jedna przestrzeń wentylacyjna (między membraną i pokryciem zasadniczym)
- uszczelnia dach
- jest lekka i wygodna w montażu

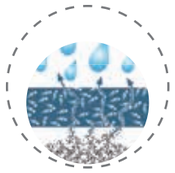

Po co film funkcyjny?

- odpowiada za paroprzepuszczalność
- odpowiada za wodoszczelność

Ma w sobie mikrokanały, przez które cząsteczki pary wodnej swobodnie przechodzą. Jednocześnie mikrokanały są na tyle wąskie, że woda nie jest w stanie się przez nie przedostać.

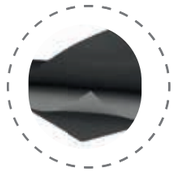

Po co włóknina?

Chroni film funkcyjny przed:

- uszkodzeniem mechanicznym
- promieniowaniem UV

Buduje strukturę membrany, która w zależności od rodzaju włókniny czy ilości warstw daje dodatkowe korzyści.

Ochroni Twój budynek przed

Membrany dachowe Corotop® są przeznaczone do stosowania jako warstwa wstępnego krycia w dachach skośnych wentylowanych i niewentylowanych ze spadkiem nie mniejszym niż 11.° W zależności od specyfikacji membrany oraz jako wiatroizolacja. Membrany dachowe są laminatami, produktami powstałymi poprzez zespojenie ze sobą kilku warstw materiału. Najczęściej z polipropylenu (PP), poliuretanu (PU), poliestru (PES) czy polietylenu (PE).

Bez względu na ilość warstw, najważniejszym elementem jest film funkcyjny (FF). To dzięki niemu membrana jest wysokoparoprzepuszczalna i wodoszczelna.

MEMBRANY DACHOWE

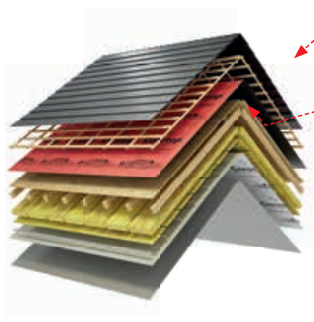

POKRYCIE ZASADNICZE
Wierzchnia, ostateczna część dachu skośnego. Najczęściej dachówka, blachodachówka.

POKRYCIE WSTĘPNE
Warstwa układana na dachu skośnym w celu jego uszczelnienia. **Najczęściej membrana dachowa**, (układana na poszyciu, czyli deskowaniu).

TERMOIZOLACJA
Ocieplenie, materiał izolujący przegrody budowlane ograniczający przekazywanie ciepła.

PAROIZOLACJA
Warstwa izolacji ograniczająca przedostawanie się pary wodnej do termoizolacji. **Najczęściej membrana paroizolacyjna.**

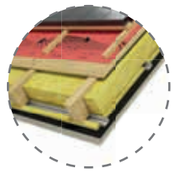

Pełne deskowanie

Elementy

POKRYCIE DACHU
ŁATA
KONTRŁATA
MEMBRANA DACHOWA
PEŁNE DESKOWANIE
KROKIEW
IZOLACJA CIEPLNA
PROFIL G-K
PAROIZOLACJA
PŁYTA G-K

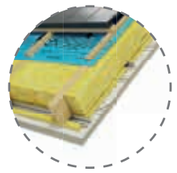

Niepełne deskowanie

Elementy

POKRYCIE DACHU
ŁATA
KONTRŁATA
MEMBRANA DACHOWA
KROKIEW
IZOLACJA CIEPLNA
PROFIL G-K
PAROIZOLACJA
PŁYTA G-K

DOBÓR MEMBRAN DO KĄTA NACHYLENIA DACHU						
KĄT NACHYLENIA DACHU	5-10°	11°-14°	15°-20°	21°-25°	26°-35°	>35°
GRAMATURA	330g	200g	≥180g	≥160g	≥140g	Wszystkie membrany Corotop

PAMIĘTAJ!

Przy doborze membran ważnych jest kilka elementów:

- dach jest wentylowany / niewentylowany?
- czy poddasze jest użytkowe / nieużytkowe?
- jaki jest kąt nachylenia dachu?
- jakie jest nasłonecznienie?
- jak duża jest połać dachu?
- czy jest pełne lub niepełne deskowanie?
- czy nowe budownictwo? Czy renowacja / remont ?

Corotop//Mono

0,15 m

klasa **E**

250 N
250 N

PASKI KLEJĄCE

Corotop CLUB

240 pkt

MONTAŻ:

pełne i niepełne deskowanie

kąt nachylenia od 5°

TIP:

odporna na trudne warunki atmosferyczne odpowiadające 8 stopniom w skali Beauforta

Gramatura 330 g/m²

WYSOKA ODPORNOŚĆ NA OBCIĄŻENIA PRZY MONTAŻU

DANE TECHNICZNE:

Grubość	1 mm
Kolor	antracyt - antracyt
Odporność na przesiąkanie wody	klasa W1
Reakcja na ogień	klasa E
Współczynnik oporu dyfuzyjnego (Sd)	0,15 m
Wytrzymałość na rozdzieranie gwoździem wzdłuż	250 N
Wytrzymałość na rozdzieranie gwoździem w poprzek	250 N
Odporność na UV	max. 3mc
Wytrzymałość na rozciąganie wzdłuż	550 N/50mm
Wytrzymałość na rozciąganie w poprzek	350 N/50mm
Wydłużenie wzdłuż	30 %
Wydłużenie w poprzek	50 %
Ilość warstw	3 (Włóknina PES / Film Fukncyjny TPU / Włóknina PES)
Odporność temperaturowa	od -40°C do +80°C
Certyfikaty	ZVDH, GOST

Wymiar rolki	1,5 x 25 = 37,5m²
Ilość na palecie [rol/m²]	24 / 900m²

Corotop//Power

0,07 m

klasa **E**

250 N
275 N

PASKI KLEJĄCE

Corotop CLUB

240 pkt

MONTAŻ:

pełne i niepełne deskowanie

kąt nachylenia od 11°

TIP:

minimalizuje ryzyko kondensacji pary wodnej na wewnętrznej stronie membrany

Gramatura 250 g/m²

ANTYKONDENSACYJNA WŁÓKNINA = KONTROLA WILGOCI ORAZ PAROPRZEPUSZCZALNOŚCI

DANE TECHNICZNE:

Grubość	0,9 mm
Kolor	szary - szary
Odporność na przesiąkanie wody	klasa W1
Reakcja na ogień	klasa E
Współczynnik oporu dyfuzyjnego (Sd)	0,07 m
Wytrzymałość na rozdzieranie gwoździem wzdłuż	250 N
Wytrzymałość na rozdzieranie gwoździem w poprzek	275 N
Odporność na UV	max. 3mc
Wytrzymałość na rozciąganie wzdłuż	750 N/50mm
Wytrzymałość na rozciąganie w poprzek	700 N/50mm
Wydłużenie wzdłuż	50 %
Wydłużenie w poprzek	75 %
Ilość warstw	3 (Włóknina PP / Film Funkcyjny / Włóknina Igłowana PP)
Odporność temperaturowa	od -40°C do +80°C
Certyfikaty	GOST, RUE, ZVDH

Wymiar rolki	1,5 x 50 = 75m²
Ilość na palecie [rol/m²]	15 / 1125m²

NOWOŚĆ

Corotop//Thermo Control

0,05m

klasa **E**

380 / N
380 / N

ODPORNOŚĆ DO 5MC

MONTAŻ:

pełne i niepełne deskowanie

kąt nachylenia od 11°

TIP:

wysoka paroprzepuszczalność

warstwa refleksyjna

odbija promieniowanie cieplne przechodzące z pokrycia dachowego do termoizolacji

Gramatura **240** g/m²

POPRAWIA KOMFORT TERMICZNY NA PODDASZU

DANE TECHNICZNE:

Grubość	0,75 mm
Kolor	aluminium - antracyt
Odporność na przesiąkanie wody	klasa W1
Reakcja na ogień	klasa E
Współczynnik oporu dyfuzyjnego (Sd)	0,05 m
Wytrzymałość na rozdzieranie gwoździem wzdłuż	380 N
Wytrzymałość na rozdzieranie gwoździem w poprzek	380 N
Odporność na UV	max. 5mc
Wytrzymałość na rozciąganie wzdłuż	480 N/50mm
Wytrzymałość na rozciąganie w poprzek	420 N/50mm
Wydłużenie wzdłuż	45 %
Wydłużenie w poprzek	45 %
Ilość warstw	4 (Alu / Włóknina PP / Film Funkcyjny / Włóknina Igłowana PES)
Odporność temperaturowa	od -40°C do +80°C
Certyfikaty	-

Wymiar rolki	1,5 x 50 = 75m²
Ilość na palecie [rol/m²]	18 / 1350m²

Corotop//Ultimate

NOWOŚĆ

0,06m

klasa **E**

180 / N
240 / N

ODPORNOŚĆ DO 5MC

MONTAŻ:

pełne i niepełne deskowanie

kąt nachylenia od 11°

TIP:

wysoka paroprzepuszczalność

wysoka gramatura

wzmocniona odporność na działanie UV

Gramatura **225** g/m²

5 WARSTW ZAPEWNIA EFEKTYWNE DZIAŁANIE NIEWIDOCZNE DLA OKA

DANE TECHNICZNE:

Grubość	0,75 mm
Kolor	antracyt - antracyt
Odporność na przesiąkanie wody	klasa W1
Reakcja na ogień	klasa E
Współczynnik oporu dyfuzyjnego (Sd)	0,06 m
Wytrzymałość na rozdzieranie gwoździem wzdłuż	180 N
Wytrzymałość na rozdzieranie gwoździem w poprzek	240 N
Odporność na UV	max. 5mc
Wytrzymałość na rozciąganie wzdłuż	480 N/50mm
Wytrzymałość na rozciąganie w poprzek	260 N/50mm
Wydłużenie wzdłuż	65 %
Wydłużenie w poprzek	105 %
Ilość warstw	5 (Włóknina PP / Film Funkcyjny / Włóknina PP / Film Funkcyjny / Włóknina PP)
Odporność temperaturowa	od -40°C do +80°C
Certyfikaty	-

Wymiar rolki	1,5 x 50 = 75m²
Ilość na palecie [rol/m²]	18 / 1350m²

Corotop//Ultra

0,02m

klasa **E**

260 / N
380 / N

PASKI KLEJĄCE

Corotop CLUB

200 pkt

MONTAŻ:

pełne i niepełne deskowanie

kąt nachylenia od 11°

TIP:

wyjątkowa wytrzymałość na obciążenia

najlepsza paroprzepuszczalność

Gramatura **220** g/m²

WYBÓR DEKARZY

DANE TECHNICZNE:

Grubość	0,75 mm
Kolor	antracyt - antracyt
Odporność na przesiąkanie wody	klasa W1
Reakcja na ogień	klasa E
Współczynnik oporu dyfuzyjnego (Sd)	0,02 m
Wytrzymałość na rozdzieranie gwoździem wzdłuż	260 N
Wytrzymałość na rozdzieranie gwoździem w poprzek	380 N
Odporność na UV	max. 3mc
Wytrzymałość na rozciąganie wzdłuż	480 N/50mm
Wytrzymałość na rozciąganie w poprzek	310 N/50mm
Wydłużenie wzdłuż	60 %
Wydłużenie w poprzek	90 %
Ilość warstw	3 (Włóknina PP / Film Funkcyjny / Włóknina PP)
Odporność temperaturowa	od -40°C do +80°C
Certyfikaty	ZVDH, GOST, RUE

Wymiar rolki	1,5 x 50 = 75m²
Ilość na palecie [rol/m²]	20 / 1500m²

Corotop//Pure

0,07m

klasa **E**

210 / N
300 / N

PASKI KLEJĄCE

Corotop CLUB

200 pkt

MONTAŻ:

pełne i niepełne deskowanie

kąt nachylenia od 11°

TIP:

świadomy wybór
= jakość + ochrona środowiska

Gramatura **205** g/m²

OPAKOWANIE PRODUKTU Z MATERIAŁÓW Z RECYKLINGU

DANE TECHNICZNE:

Grubość	0,73 mm
Kolor	zielony - antracyt
Odporność na przesiąkanie wody	klasa W1
Reakcja na ogień	klasa E
Współczynnik oporu dyfuzyjnego (Sd)	0,02 m
Wytrzymałość na rozdzieranie gwoździem wzdłuż	260 N
Wytrzymałość na rozdzieranie gwoździem w poprzek	380 N
Odporność na UV	max. 3mc
Wytrzymałość na rozciąganie wzdłuż	500 N/50mm
Wytrzymałość na rozciąganie w poprzek	270 N/50mm
Wydłużenie wzdłuż	60 %
Wydłużenie w poprzek	90 %
Ilość warstw	3 (Włóknina PP / Film Funkcjny / Włóknina PP)
Odporność temperaturowa	od -40°C do +80°C
Certyfikaty	GOST

Wymiar rolki	1,5 x 50 = 75m²
Ilość na palecie [rol/m²]	20 / 1500m²

NOWOŚĆ

Corotop//X-Tream²

0,15m

B-s1,d0

330 / N
330 / N

PASKI KLEJĄCE

Corotop CLUB

200 pkt

MONTAŻ:

pełne i niepełne deskowanie

kąt nachylenia od 11°

TIP:

odporność na temperaturę do +120C = odpowiednia dla instalacji fotowoltaicznych i pod pokrycia z blachy

minimalizuje ryzyko kondensacji pary wodnej na wewnętrznej stronie membrany

wzmocniona odporność na działanie UV

DANE TECHNICZNE:

Grubość	0,85 mm
Kolor	antracyt - szary
Odporność na przesiąkanie wody	klasa W1
Reakcja na ogień	klasa E
Współczynnik oporu dyfuzyjnego (Sd)	0,15 m
Wytrzymałość na rozdzieranie gwoździem wzdłuż	330 N
Wytrzymałość na rozdzieranie gwoździem w poprzek	330 N
Odporność na UV	max. 6mc
Wytrzymałość na rozciąganie wzdłuż	480 N/50mm
Wytrzymałość na rozciąganie w poprzek	410 N/50mm
Wydłużenie wzdłuż	50 %
Wydłużenie w poprzek	55 %
Ilość warstw	2 (Włóknina PES / Film TPU)
Odporność temperaturowa	od -40°C do +120 °C
Certyfikaty	ZVDH, GOST

Wymiar rolki	1,5 x 50 = 75m²
Ilość na palecie [rol/m²]	20 / 1500m²

MEMBRANY DACHOWE

Corotop//Red Strong

BESTSELLER

0,02m

klasa E

250 / N
350 / N

PASKI KLEJĄCE

Corotop CLUB

200 pkt

MONTAŻ:

pełne i niepełne deskowanie

kąt nachylenia od 15°

TIP:

odporna na trudne warunki atmosferyczne odpowiadające 8 stopniom w skali Beauforta

odporność potwierdzona licznymi certyfikatami

DANE TECHNICZNE:

Grubość	0,68 mm
Kolor	czerwony- antracyt
Odporność na przesiąkanie wody	klasa W1
Reakcja na ogień	klasa E
Współczynnik oporu dyfuzyjnego (Sd)	0,02 m
Wytrzymałość na rozdzieranie gwoździem wzdłuż	250 N
Wytrzymałość na rozdzieranie gwoździem w poprzek	350 N
Odporność na UV	max. 3mc
Wytrzymałość na rozciąganie wzdłuż	450 N/50mm
Wytrzymałość na rozciąganie w poprzek	300 N/50mm
Wydłużenie wzdłuż	85 %
Wydłużenie w poprzek	130 %
Ilość warstw	3 (Włóknina PP / Film Funkcjny / Włóknina PP)
Odporność temperaturowa	od -40°C do +80°C
Certyfikaty	ZVDH, NSAI, SINTEF, GOST, RUE

Wymiar rolki	1,5 x 50 = 75m²
Ilość na palecie [rol/m²]	20 / 1500m²

MEMBRANY DACHOWE

Corotop//Extra Protect

0,07m

klasa **E**

200 / N
250 / N

PASKI KLEJĄCE

WZMOCNIONA SIATKĄ

Corotop CLUB
160 pkt

MONTAŻ:

pełne i niepełne deskowanie

kąt nachylenia od 21°

TIP:

odporna na uszkodzenia szczególnie w warunkach montażu

DANE TECHNICZNE:

Grubość	0,5 mm
Kolor	niebieski - antracyt
Odporność na przesiąkanie wody	klasa W1
Reakcja na ogień	klasa E
Współczynnik oporu dyfuzyjnego (Sd)	0,02 m
Wytrzymałość na rozdzieranie gwoździem wzdłuż	260 N
Wytrzymałość na rozdzieranie gwoździem w poprzek	380 N
Odporność na UV	max. 3mc
Wytrzymałość na rozciąganie wzdłuż	490 N/50mm
Wytrzymałość na rozciąganie w poprzek	300 N/50mm
Wydłużenie wzdłuż	15 %
Wydłużenie w poprzek	20 %
Ilość warstw	4 (Włóknina PP / Film Fukcyjy / Siatka PP / Włóknina PP)
Odporność temperaturowa	od -40°C do +80°C
Certyfikaty	GOST

Wymiar rolki	1,5 x 50 = 75m²
Ilość na palecie [rol/m²]	20 / 1500m²

Corotop//Strong

0,02m

klasa **E**

200 / N
250 / N

PASKI KLEJĄCE

Corotop CLUB
160 pkt

MONTAŻ:

pełne i niepełne deskowanie

kąt nachylenia od 21°

TIP:

odporna na trudne warunki atmosferyczne odpowiadające 8 stopni w skali Beauforta

jakość potwierdzona licznymi certyfikatami

DANE TECHNICZNE:

Grubość	0,62 mm
Kolor	beżowy - naturalny
Odporność na przesiąkanie wody	klasa W1
Reakcja na ogień	klasa E
Współczynnik oporu dyfuzyjnego (Sd)	0,02 m
Wytrzymałość na rozdzieranie gwoździem wzdłuż	200 N
Wytrzymałość na rozdzieranie gwoździem w poprzek	250 N
Odporność na UV	max. 3mc
Wytrzymałość na rozciąganie wzdłuż	380 N/50mm
Wytrzymałość na rozciąganie w poprzek	280 N/50mm
Wydłużenie wzdłuż	75 %
Wydłużenie w poprzek	120 %
Ilość warstw	3 (Włóknina PP / Film Funkcjny / Włóknina PP)
Odporność temperaturowa	od -40°C do +80°C
Certyfikaty	ZVDH, NSAI, BBA, GOST, RUE, Driving Rain Test

Wymiar rolki	1,5 x 50 = 75m²
Ilość na palecie [rol/m²]	24 / 1800m²

Corotop//Blue

0,02m

klasa **E**

↑ 180 / N
→ 250 / N

PASKI KLEJĄCE

Corotop CLUB

120 pkt

MONTAŻ:

pełne i niepełne deskowanie

kąt nachylenia od 26°

TIP:

odporna na trudne warunki atmosferyczne odpowiadające 8 stopniom w skali Beauforta

odporność potwierdzona licznymi certyfikatami

Gramatura 140 g/m²

POLECANA RÓWNIEŻ NA FASADY

DANE TECHNICZNE:

Grubość	0,59 mm
Kolor	niebieski - antracyt
Odporność na przesiąkanie wody	klasa W1
Reakcja na ogień	klasa E
Współczynnik oporu dyfuzyjnego (Sd)	0,02 m
Wytrzymałość na rozdzieranie gwoździem wzdłuż	≥ 180 N
Wytrzymałość na rozdzieranie gwoździem w poprzek	≥ 250 N
Odporność na UV	max. 3mc
Wytrzymałość na rozciąganie wzdłuż	≥ 350 N/50mm
Wytrzymałość na rozciąganie w poprzek	≥ 230 N/50mm
Wydłużenie wzdłuż	65 %
Wydłużenie w poprzek	80 %
Ilość warstw	3 (Włóknina PP / Film Funkcjny / Włóknina PP)
Odporność temperaturowa	od -40°C do +80°C
Certyfikaty	ZVDH, NSAI, BBA, GOST, Driving Rain Test

Wymiar rolki	1,5 x 50 = 75m²
Ilość na palecie [rol/m²]	24 / 1800m²

Corotop//Classic

0,02m

klasa **E**

↑ 170 / N
→ 240 / N

PASKI KLEJĄCE

Corotop CLUB

80 pkt

MONTAŻ:

pełne i niepełne deskowanie

kąt nachylenia od 35°

TIP:

ochrona przed wiatrem

Gramatura 130 g/m²

KLASYKA W CZYSTEJ POSTACI

DANE TECHNICZNE:

Grubość	0,53 mm
Kolor	szary - antracyt
Odporność na przesiąkanie wody	klasa W1
Reakcja na ogień	klasa E
Współczynnik oporu dyfuzyjnego (Sd)	0,02 m
Wytrzymałość na rozdzieranie gwoździem wzdłuż	170 N
Wytrzymałość na rozdzieranie gwoździem w poprzek	240 N
Odporność na UV	max. 3mc
Wytrzymałość na rozciąganie wzdłuż	310 N/50mm
Wytrzymałość na rozciąganie w poprzek	220 N/50mm
Wydłużenie wzdłuż	60 %
Wydłużenie w poprzek	60 %
Ilość warstw	3 (Włóknina PP / Film Funkcjny / Włóknina PP)
Odporność temperaturowa	od -40°C do +80°C
Certyfikaty	ZVDH, BBA, SINTEF, GOST, RUE

Wymiar rolki	1,5 x 50 = 75m²
Ilość na palecie [rol/m²]	20 / 1500m²

Corotop//Smart

0,02m

klasa **E**

130 / N
170 / N

Corotop CLUB
40 pkt

MONTAŻ:

pełne i niepełne deskowanie

polecana również na fasady

kąt nachylenia od 35°

TIP:

szczególnie polecana na ściany domów szkieletowych

ochrona przed wiatrem

DANE TECHNICZNE:

Grubość	0,48 mm
Kolor	beżowy - naturalny
Odporność na przesiąkanie wody	klasa W1
Reakcja na ogień	klasa E
Współczynnik oporu dyfuzyjnego (Sd)	0,02 m
Wytrzymałość na rozdzieranie gwoździem wzdłuż	130 N
Wytrzymałość na rozdzieranie gwoździem w poprzek	170 N
Odporność na UV	max. 3mc
Wytrzymałość na rozciąganie wzdłuż	285 N/50mm
Wytrzymałość na rozciąganie w poprzek	180 N/50mm
Wydłużenie wzdłuż	75 %
Wydłużenie w poprzek	130 %
Ilość warstw	3 (Włóknina PP / Film Funkcjny / Włóknina PP)
Odporność temperaturowa	od -40°C do +80°C
Certyfikaty	NSAI, BBA, GOST, RUE

Wymiar rolki	1,5 x 50 = 75m²
Ilość na palecie [rol/m²]	33 / 2475m²

MEMBRANY DACHOWE

Corotop//Light

0,02m

klasa **E**

120 / N
160 / N

Corotop CLUB
40 pkt

MONTAŻ:

pełne i niepełne deskowanie

polecana również na fasady

kąt nachylenia od 35°

TIP:

szczególnie polecana na ściany domów szkieletowych

ochrona przed wiatrem

DANE TECHNICZNE:

Grubość	0,43 mm
Kolor	szary - naturalny
Odporność na przesiąkanie wody	klasa W1
Reakcja na ogień	klasa E
Współczynnik oporu dyfuzyjnego (Sd)	0,02 m
Wytrzymałość na rozdzieranie gwoździem wzdłuż	120 N
Wytrzymałość na rozdzieranie gwoździem w poprzek	160 N
Odporność na UV	max. 3mc
Wytrzymałość na rozciąganie wzdłuż	250 N/50mm
Wytrzymałość na rozciąganie w poprzek	150 N/50mm
Wydłużenie wzdłuż	70 %
Wydłużenie w poprzek	130 %
Ilość warstw	3 (Włóknina PP / Film Funkcyjny+ Włóknina PP)
Odporność temperaturowa	od -40°C do +80°C
Certyfikaty	NSAI, BBA, SINTEF, GOST, RUE

Wymiar rolki	1,5 x 50 = 75m²
Ilość na palecie [rol/m²]	35 / 2625m²

MEMBRANY DACHOWE

Corotop//Metal

0,02m

klasa **E**

150 / N
200 / N

MONTAŻ:

- dachy skośne pokryte blachodachówką
- dachy skośne pokryte blachą na rąbek
- ściany domów z elewacją z blachy płaskiej

TIP:

- zapewnia wentylację dachów z pokryciem z blachy
- tłumi odgłosy opadów

DANE TECHNICZNE:

Grubość	8 mm
Kolor	antracyt - naturalny + czarna mata
Odporność na przesiąkanie wody	klasa W1
Reakcja na ogień	klasa E
Współczynnik oporu dyfuzyjnego (Sd)	0,02 m
Wytrzymałość na rozdzieranie gwoździem wzdłuż	150 N
Wytrzymałość na rozdzieranie gwoździem w poprzek	200 N
Odporność na UV	max. 3mc
Wytrzymałość na rozciąganie wzdłuż	320 N/50mm
Wytrzymałość na rozciąganie w poprzek	200 N/50mm
Wydłużenie wzdłuż	70 %
Wydłużenie w poprzek	100 %
Ilość warstw	4 (Włóknina PP/ Film Funkcyjny / Włóknina PP / Mata Strukturalna PP)
Odporność temperaturowa	od -40°C do +80°C
Certyfikaty	GOST, RUE

Wymiar rolki	1,5 x 25 = 37,5m²
Ilość na palecie [rol/m²]	10 / 375m²

Corotop//Oplot

0,02m

150 / N
200 / N

MONTAŻ:

- dachy skośne pokryte blachą na rąbek

TIP:

- ściany domów z elewacją z blachy płaskiej

DANE TECHNICZNE:

Grubość	7,5 mm
Kolor	czarny
Grubość przy 2kPa	7,5 mm
Odporność na UV	-
Wytrzymałość na rozciąganie wzdłuż	50 N/50mm
Wytrzymałość na rozciąganie w poprzek	25 N/50mm
Wydłużenie wzdłuż	70 %
Wydłużenie w poprzek	40 %
Ilość warstw	1 (mata strukturalna PP)
Odporność temperaturowa	od -40°C do +80°C
Certyfikaty	-

Wymiar rolki	1,4 x 30 = 42m²
Ilość na palecie [rol/m²]	9 / 378m²

Corotop® NAJWYŻSZEJ PRÓBY

MEMBRANY FASADOWE

Corotop® NAJWYŻSZEJ PRÓBY

WIATROIZOLACJA

Wiatroizolacje lub – mówiąc inaczej – membrany fasadowe – to materiały stosowane na ścianach domów szkieletowych jako warstwa montowana przed elewacją.

Jaką rolę odgrywa wiatroizolacja?

- Dzięki membranie fasadowej wiatr nie wpycha zimnego powietrza do wnętrza, co znacznie wpływa na energooszczędność budynku.

- Jednocześnie para wodna wnikająca w ścianę ma możliwość opuszczenia przegrody, dzięki czemu ograniczamy niebezpieczeństwo zawilgocenia i zagrzybienia termoizolacji i drewnianej konstrukcji domu.

Ochroni Twój budynek przed

- śniegiem
- wiatrem
- deszczem

Elementy

ELEWACJA
LISTWA MONTAŻOWA
MEMBRANA FASADOWA
TAŚMA DWUSTRONNA
IZOLACJA CIEPLNA
KONSTRUKCJA
PAROIZOLACJA
PROFIL G-K
PŁYTA G-K

Membrany fasadowe (wiatroizolacje) Corotop®, służą do ochrony konstrukcji i termoizolacji ścian przed wilgocią, wodą, śniegiem i przewiewami do wnętrza budynku oraz do odprowadzania wilgoci z wnętrza konstrukcji na zewnątrz budynku.

To membrany o zwiększonej odporności na promieniowanie UV, bo ze względu na otwarte fugi są znacznie bardziej narażone na degradację.

//CoroVin

0,01m

klasa **F**

145 / N
180 / N

MONTAŻ:

wiatroizolacja

zewnętrzne ściany budynków konstrukcji szkieletowych

TIP:

zabezpiecza przed wilgocią atmosferyczną, wwiewaniem oraz osadzaniem się zanieczyszczeń

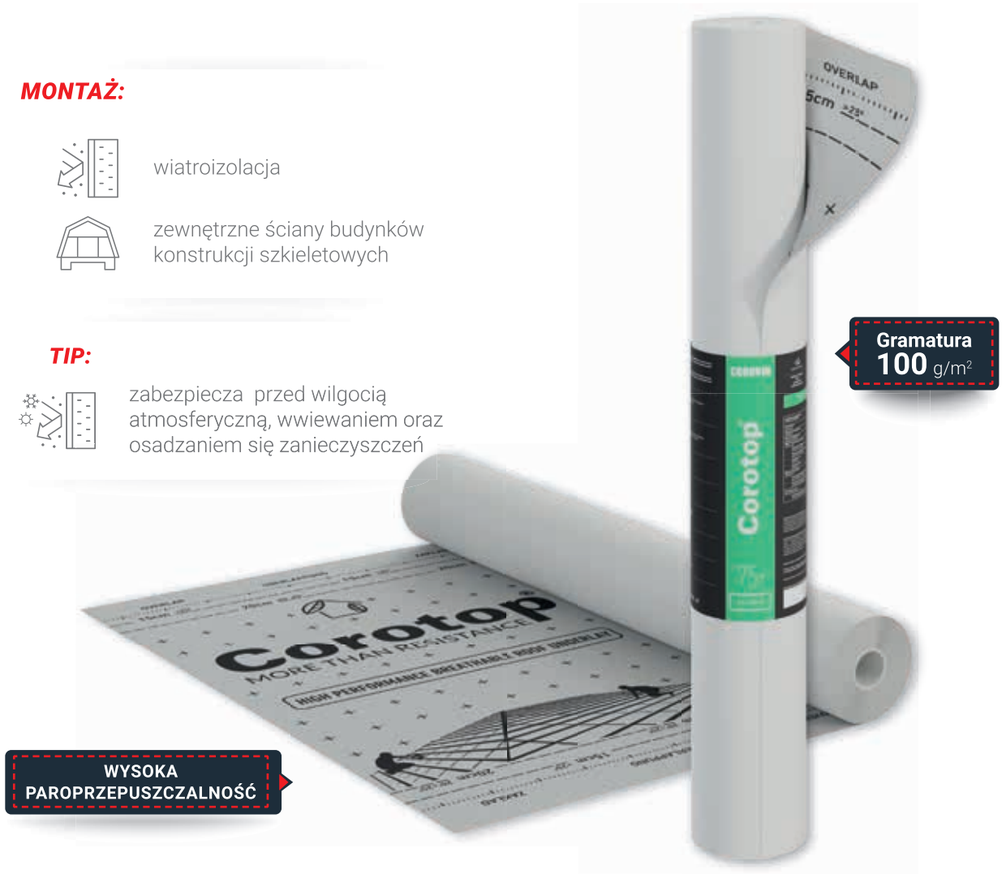

DANE TECHNICZNE:

Grubość	0,48 mm
Kolor	szary
Odporność na przesiąkanie wody	klasa W3
Reakcja na ogień	klasa F
Współczynnik oporu dyfuzyjnego (Sd)	0,01 m
Wytrzymałość na rozdzieranie gwoździem wzdłuż	145 N
Wytrzymałość na rozdzieranie gwoździem w poprzek	180 N
Odporność na UV	-
Wytrzymałość na rozciąganie wzdłuż	195 N/50mm
Wytrzymałość na rozciąganie w poprzek	120 N/50mm
Wydłużenie wzdłuż	100 %
Wydłużenie w poprzek	100 %
Ilość warstw	1 (Włóknina PP)
Odporność temperaturowa	od -40°C do +80°C
Certyfikaty	RUE

Wymiar rolki	1,5 x 50 = 75m²
Ilość na palecie [rol/m²]	20 / 2250m²

Corotop//Open

0,08m

klasa **E**

100 / N
120 / N

MONTAŻ:

elewacje wentylowane o otwartych fugach o szerokości do 2cm i maksymalnym udziałem fug na powierzchni do 20%

zewnętrzne ściany budynków konstrukcji szkieletowych

TIP:

odporna na promienie UV

DANE TECHNICZNE:

Grubość	0,55 mm
Kolor	czarny
Odporność na przesiąkanie wody	klasa W1
Reakcja na ogień	klasa E
Współczynnik oporu dyfuzyjnego (Sd)	0,08 m
Wytrzymałość na rozdzieranie gwoździem wzdłuż	100 N
Wytrzymałość na rozdzieranie gwoździem w poprzek	120 N
Odporność na UV	1000 h
Wytrzymałość na rozciąganie wzdłuż	260 N/50mm
Wytrzymałość na rozciąganie w poprzek	160 N/50mm
Wydłużenie wzdłuż	35 %
Wydłużenie w poprzek	50 %
Ilość warstw	2 (Włóknina PES / Film TPU)
Odporność temperaturowa	od -40°C do +80°C
Certyfikaty	GOST, RUE

Wymiar rolki	1,5 x 50 = 75m²
Ilość na palecie [rol/m²]	24 / 1800m²

Corotop® NAJWYŻSZEJ PRÓBY

PAROIZOLACJE

Corotop® NAJWYŻSZEJ PRÓBY

CZYM JEST KONDENSACJA?

- *Para wodna znajduje się w powietrzu.*
- *Powietrze wewnątrz budynku jest cieplejsze niż na zewnątrz, więc unosi się, przechodząc przez przegrodę dachową.*
- *W przegrodzie dachowej temperatura spada, więc powietrze się ochładza i tym samym coraz bardziej nasyca parą wodną.*

Gdy staje się nasycone, zaczyna się kondensacja, czyli pozbywanie się nadmiaru pary wodnej. W efekcie w termoizolacji i drewnie pojawia się wilgoć.

Ochroni Twój budynek przed

- temperaturą
- wilgocią
- grzybami i pleśnią

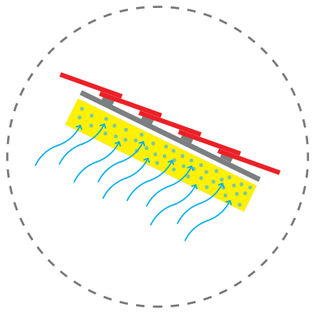

JAK DZIAŁA PAROIZOLACJA?

- ogranicza przepływ pary wodnej z wnętrza budynku na zewnątrz
- reguluje kondensację, czyli przepływ pary wodnej.
- uzyskujemy przewiewoszczelność

PO CO STOSOWAĆ PAROIZOLACJĘ?

- reguluje poziom pary wodnej w przegrodzie dachowej
- unikamy ryzyka pojawienia się grzybów i pleśni
- unikamy zawilgocenia termoizolacji, aby nie straciła swoich parametrów

Elementy

IZOLACJA CIEPLNA
PROFIL G-K
PAROIZOLACJA
LISTWA DOCISKOWA
TAŚMA BUTYLOWA
TAŚMA JEDNOSTRONNA
TAŚMA DWUSTRONNA

Paroizolacje Corotop® chronią dach przed nadmiernym zawilgoceniem i niekontrolowaną ucieczką ciepła. Folie paroizolacyjne **Corotop®** refleksyjne i aktywne – nazywane membranami paroizolacyjnymi – są lekkie i łatwe w montażu.

Zastosowane z wysokoparoprzepuszczalnymi membranami **Corotop®** zapewniają optymalną regulację ilości pary wodnej w przekroju dachu, co istotnie wpływa na efektywność termoizolacji.

Corotop//Active Control

15m

klasa **E**

↑ 110 / N
→ 150 / N

Corotop CLUB
80 pkt

MONTAŻ:

jako warstwa izolacyjna i regulacyjna dla pary wodnej w konstrukcjach ścian, podłóg, poddaszy, dachów i stropów

TIP:

zapobiega występowaniu pleśni i grzybów

system regulacji wilgoci kompelemntarny z membraną wysoko paroprzepuszczalną

DANE TECHNICZNE:

Grubość	0,35 mm
Kolor	biały
Wodoszczelność	2kPa / 24h
Reakcja na ogień	klasa E
Współczynnik oporu dyfuzyjnego (Sd)	15 m
Wytrzymałość na rozdzieranie gwoździem wzdłuż	≥ 110 N
Wytrzymałość na rozdzieranie gwoździem w poprzek	≥ 150 N
Odporność na UV	-
Wytrzymałość na rozciąganie wzdłuż	≥ 160 N/50mm
Wytrzymałość na rozciąganie w poprzek	≥ 110 N/50mm
Wydłużenie wzdłuż	≥ 70 %
Wydłużenie w poprzek	≥ 90 %
Ilość warstw	2 (Włóknina PP / Film Funkcyjny)
Odporność temperaturowa	-
Certyfikaty	GOST, RUE

Wymiar rolki	1,5 x 50 = 75m²
Ilość na palecie [rol/m²]	35 / 2625m²

Corotop//Metallic

75m

klasa **E**

↑ 40 / N
→ 60 / N

Corotop CLUB
20 pkt

MONTAŻ:

jako warstwa izolacyjna i regulacyjna dla pary wodnej w konstrukcjach ścian, podłóg, poddaszy, dachów i stropów

TIP:

pomaga zachować zdrowy i świeży klimat na poddaszu

powłoka refleksyjna zmniejsza straty energii cieplnej

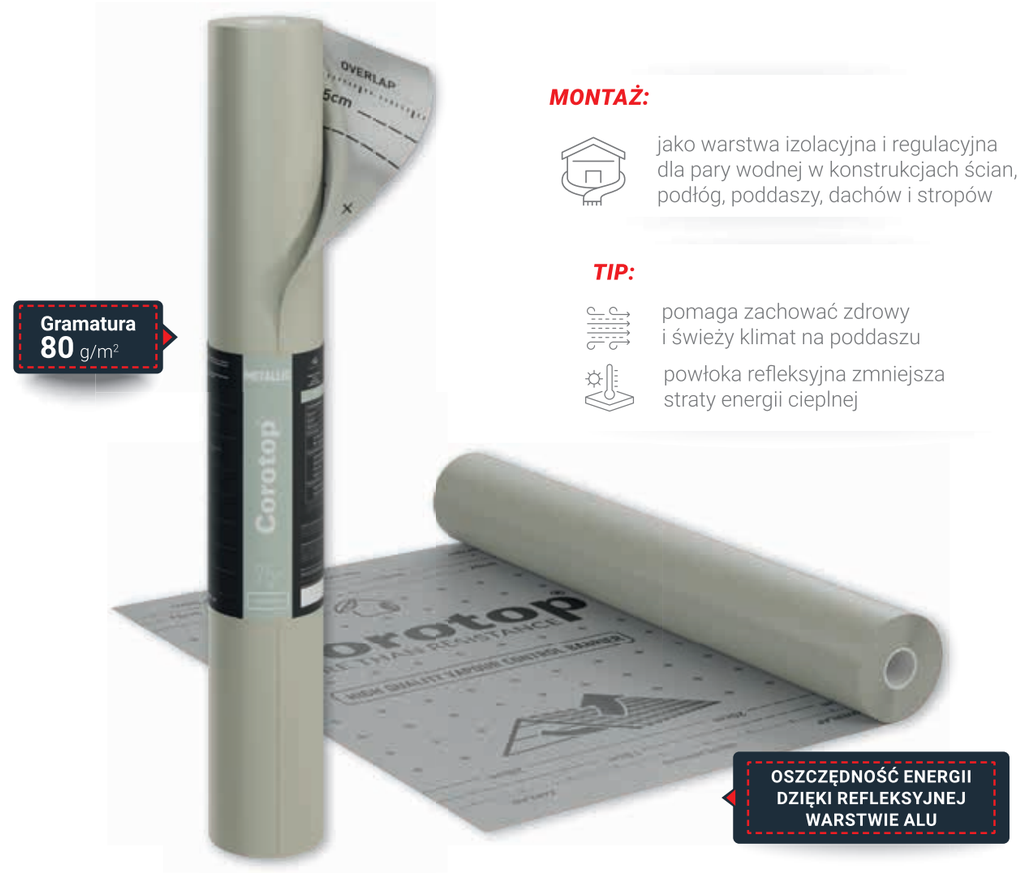

DANE TECHNICZNE:

Grubość	0,25 mm
Kolor	beżowy - aluminium
Wodoszczelność	2kPa / 24h
Reakcja na ogień	klasa E
Współczynnik oporu dyfuzyjnego (Sd)	75 m
Wytrzymałość na rozdzieranie gwoździem wzdłuż	≥ 40 N
Wytrzymałość na rozdzieranie gwoździem w poprzek	≥ 60 N
Odporność na UV	-
Wytrzymałość na rozciąganie wzdłuż	≥ 185 N/50mm
Wytrzymałość na rozciąganie w poprzek	≥ 140 N/50mm
Wydłużenie wzdłuż	≥ 50 %
Wydłużenie w poprzek	≥ 10 %
Ilość warstw	2 (Włóknina PP / Warstwa ALU)
Odporność temperaturowa	-
Certyfikaty	GOST, RUE

Wymiar rolki	1,5 x 50 = 75m²
Ilość na palecie [rol/m²]	40 / 3000m²

Corotop//Reflex

300 m

klasa **F**

↑ ≥ 40 N
→ ≥ 70 N

Corotop CLUB

120 pkt

MONTAŻ:

jako warstwa izolacyjna i regulacyjna dla pary wodnej w konstrukcjach ścian, podłóg, poddaszy, dachów i stropów

TIP:

zapobiega występowaniu pleśni i grzybów

powłoka refleksyjna zmniejsza straty energii cieplnej

Gramatura 115 g/m²

WYSOKA ODPORNOŚĆ NA OBCIĄŻENIA PRZY MONTAŻU

DANE TECHNICZNE:

Grubość	0,45 mm
Kolor	antracyt - metaliczny
Wodoszczelność	klasa W1
Reakcja na ogień	klasa F
Współczynnik oporu dyfuzyjnego (Sd)	300 m
Wytrzymałość na rozdzieranie gwoździem wzdłuż	≥ 40 N
Wytrzymałość na rozdzieranie gwoździem w poprzek	≥ 70 N
Odporność na UV	-
Wytrzymałość na rozciąganie wzdłuż	≥ 290 N/50mm
Wytrzymałość na rozciąganie w poprzek	≥ 260 N/50mm
Wydłużenie wzdłuż	≥ 55 %
Wydłużenie w poprzek	≥ 15 %
Ilość warstw	2 (Włóknina PP / Warstwa ALU)
Odporność temperaturowa	-
Certyfikaty	GOST, RUE

Wymiar rolki	1,5 x 50 = 75m²
Ilość na palecie [rol/m²]	30 / 2250m²

Corotop//Variant

0,2-7m

klasa **E**

↑ ≥ 60 N
→ ≥ 70 N

Corotop CLUB

160 pkt

MONTAŻ:

jako warstwa izolacyjna i regulacyjna dla pary wodnej w konstrukcjach ścian, podłóg, poddaszy, dachów i stropów

polecana przy renowacjach i remontach w pomieszczeniach o podwyższonej wilgotności

TIP:

zimą chroni wnętrze przegrody przed nadmiarem wilgoci

Latem przepuszcza wilgoć do wnętrza budynku, osuszając termoizolację i regulując wilgotność powietrza

Gramatura 90 g/m²

REGULATOR WILGOCI, DACH SCHNIE I ODDYCHA W DWÓCH KIERUNKACH

DANE TECHNICZNE:

Grubość	0,3 mm
Kolor	biały
Wodoszczelność	klasa W1
Reakcja na ogień	klasa E
Współczynnik oporu dyfuzyjnego (Sd)	0,2 - 7 m
Wytrzymałość na rozdzieranie gwoździem wzdłuż	≥ 60 N
Wytrzymałość na rozdzieranie gwoździem w poprzek	≥ 70 N
Odporność na UV	-
Wytrzymałość na rozciąganie wzdłuż	≥ 210 N/50mm
Wytrzymałość na rozciąganie w poprzek	≥ 40 N/50mm
Wydłużenie wzdłuż	≥ 15 %
Wydłużenie w poprzek	≥ 20 %
Ilość warstw	2 (Włóknina PP / Poliamidowy Film Funkcyjny)
Odporność temperaturowa	-
Certyfikaty	GOST

Wymiar rolki	1,5 x 50 = 75m²
Ilość na palecie [rol/m²]	35 / 2625m²

TAŚMY KLEJĄCE

Jedno- lub dwustronne. Najczęściej dwuwarstwowe, składają się z taśmy nośnej (PET, PE, PP, PVC itd.) i warstwy kleju. Czasami taśmy klejące lub sama warstwa kleju są dodatkowo wzmacniane nitką.

SZEROKIE ZASTOSOWANIE TAŚM KLEJĄCYCH

Corotop®

MORE THAN
RESISTANCE

Corotop//Fix

≥ 10 N/25 mm

odporność
od -30° C
do +100° C

- jednostronna
- do sklejania i napraw folii polipropylenowych i polietylenowych
- do łączenia folii z elementami z tworzyw sztucznych, betonu i drewna

DANE TECHNICZNE:

Materiał	LDPE + klej akrylowy + włókno poliestrowe	Szerokość	50 mm
Grubość	0,26 - 0,29 mm	Nawój	25 m
Wydłużenie	100 %	Ilość w op.	12
Temperatura aplikacji	od +10°C do +30°C	Ilość zbiorcza	85
Odporność temperaturowa	od -30°C do +100°C	Ilość na palecie	1020
Odporność na zrywanie	≥ 10 N/25 mm		

Corotop//Fix PRO

≥ 30 N/25 mm

odporność
od -30° C
do +100° C

- jednostronna
- do sklejania i napraw folii polipropylenowych i polietylenowych
- do łączenia folii z elementami z tworzyw sztucznych, betonu i drewna
- do wewnątrz i na zewnątrz

WYSOKA SIŁA KLEJENIA

DANE TECHNICZNE :

Materiał	LDPE + klej akrylowy + włókno poliestrowe	Szerokość	60 mm
Grubość	0,30 - 0,33 mm	Nawój	25 m
Wydłużenie	100 %	Ilość w op.	10
Temperatura aplikacji	od +5°C do +30°C	Ilość zbiorcza	70
Odporność temperaturowa	od -30°C do +100°C	Ilość na palecie	700
Odporność na zrywanie	≥ 30 N/25 mm		

Corotop//Mix

≥ 25 N/25 mm

odporność
od -30° C
do +100° C

- dwustronna
- klei na powierzchniach gładkich i chropowatych
- do łączenia membran, folii budowlanych, folii paroizolacyjnych

DANE TECHNICZNE :

Materiał	siatka poliestrowa + klej akrylowy			
Grubość	0,22 - 0,24 mm	Szerokość	20 mm	20 mm	40 mm
Wydłużenie	100 %	Nawój	25 m	50 m	25 m
Temperatura aplikacji	od +10°C do +30°C	Ilość w op.	12	12	7
Odporność temperaturowa	od -30°C do +100°C	Ilość zbiorcza	60	60	60
Odporność na zrywanie	≥ 25 N/25 mm	Ilość na palecie	720	720	420

Corotop//Band

≥ 10 N/25 mm

odporność
od -30° C
do +100° C

- jednostronna
- wysoko paroprzepuszczalna
- reperacja uszkodzeń membran podczas montażu
- klei na powierzchniach gładkich i chropowatych

DANE TECHNICZNE :

Materiał	LDPE + klej akrylowy	Szerokość	50 mm
Grubość	0,50 - 0,53 mm	Nawój	25 m
Wydłużenie	40 %	Ilość w op.	12
Temperatura aplikacji	od +10°C do +30°C	Ilość zbiorcza	60
Odporność temperaturowa	od -30°C do +100°C	Ilość na palecie	720
Odporność na zrywanie	≥ 10 N/25 mm		

Corotop//Pur

≥ 740 kPa

odporność
od -30° C
do +100° C

- uszczelnienie styku membrany dachowej z kontrłatą
- samoprzylepna
- zapobiega przenikaniu wody do termoizolacji w miejscach przebicia membrany

DANE TECHNICZNE :

Materiał	polietylen
Grubość	3 mm
Wydłużenie względne przy zerwaniu	≥ 9 %
Temperatura aplikacji	od +5°C do +40°C
Odporność temperaturowa	od -30°C do +100°C
Wytzymałość na rozciąganie	≥ 740 kPa

Szerokość	40 mm	50 mm	60 mm
Nawój	30 m	30 m	30 m
Ilość w op.	12	18	16
Ilość zbiorcza	21	12	12
Ilość na palecie	252	216	192

Corotop//Butyl

≥ 25 N/25mm

odporność
od -30° C
do +70° C

- trwale plastyczna
- skutecznie łączy gładkie i porowate powierzchnie
- do klejenia innych materiałów, takich jak tworzywa sztuczne, beton i stal

DANE TECHNICZNE :

Materiał	kauczuk butylowy
Grubość	1,2 mm
Wydłużenie	100 %
Temperatura aplikacji	od +5°C do +40°C
Odporność temperaturowa	od -30°C do +70°C
Odporność na zrywanie	≥ 25 N/25 mm

Szerokość	15 mm
Nawój	25 m
Ilość w op.	1
Ilość zbiorcza	600
Ilość na palecie	600

//Corobit

≥ 250 mm

odporność
od -20 °C
do +80 °C

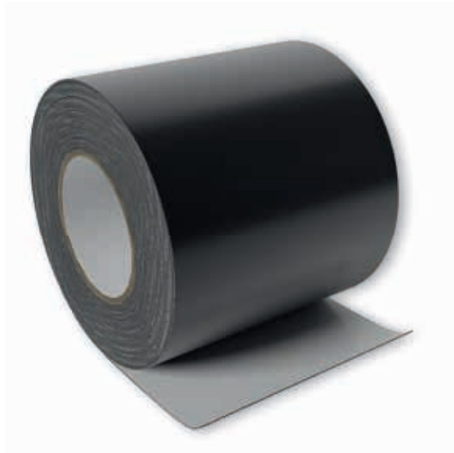

- taśma do wszelkich obróbek dekarskich
- silnie przylega do obrabianej powierzchni
- łatwa w montażu, bez potrzeby używania specjalistycznych narzędzi

9005	9004	8017	9006
czarny	cegła	jasny brąz	aluminiowy

DANE TECHNICZNE :

Materiał	modyfikowany bitum, aluminium, powłoka polestrowa
Grubość	1 mm
Wydłużenie względne przy	≥ 27 %
Temperatura aplikacji	od +5°C do +40°C
Odporność temperaturowa	od -20°C do +80°C
Odporność na uderzenie	≥ 250 mm

Szerokość	150 mm	300 mm
Nawój	10 m	10 m
Ilość w op.	2	1
Ilość zbiorcza	120	120
Ilość na palecie	240	120

KALENICA

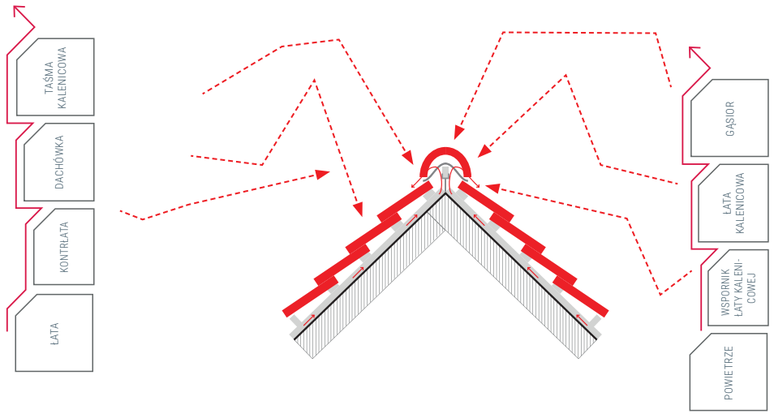

DLACZEGO TAK WAŻNY JEST ODPOWIEDNI MONTAŻ I USZCZELNIENIE KALENICY DACHU?

- wentylacja przestrzeni dachowej
- zabezpieczenie przed penetracją wody, śniegu i innych zanieczyszczeń w głąb konstrukcji dachu
- prawidłowa cyrkulacja powietrza, co bezpośrednio wpływa na efektywną wentylację dachu

TIP:
WYSOKOŚĆ WYLOTU POWIETRZA W KALENICY POWINNA WYNOSIĆ ***MINIMUM 5MM.***

Corotop®
MORE THAN RESISTANCE

//Corovent PRO

od +5 °C
do +40 °C

odporność
od -40 °C
do +80 °C

20 mm

Corotop CLUB
120 pkt

- wydajna wentylacja
- włókno szklane zapewnia wysoką odporność na UV
- specjalnie wyprofilowane krawędzie taśmy zapewniają efektywne połączenie z pokryciem

7021 antracyt | 9005 czarny | 8004 cegła

DANE TECHNICZNE :

Materiał	aluminium, tkanina szklana, butyl
Długość	5 m
Szerokość	310 mm
Szerokość warstwy klejącej	20 mm
Grubość nominalna powłoki lakierowej	7 µm
Temperatura aplikacji	od +5°C do +40°C
Odporność temperaturowa	od -40°C do +80°C

//Corovent ECO

- wentylacja miejsc newralgicznych
- uniwersalna - montaż pod każdym typem pokrycia dachowego
- szybki i łatwy montaż

7021 antracyt | 9005 czarny | 8004 cegła | 8017 jasny brąz | 8019 ciemny brąz | 3009 kasztan | 3004 wiśnia

od +5 °C
do +40 °C

odporność
od -40 °C
do +80 °C

15/30 mm

DANE TECHNICZNE :

Materiał	aluminium,włóknina polipropylenowa, butyl
Długość	5 m
Szerokość	180, 240, 310 mm
Grubość nominalna powłoki lakierowej	7 µm
Temperatura aplikacji	od +5°C do +40°C
Odporność temperaturowa	od -40°C do +80°C
Szerokość warstwy klejącej	10mm (180mm) / 30mm (240, 310mm)

//Corovent

od +5 °C
do +40 °C

odporność
od -40 °C
do +80 °C

15/30 mm

- zabezpieczenie i wentylacja kalenic oraz grzbietów dachów spadzistych
- uniwersalna - montaż pod każdym typem pokrycia dachowego
- szyta i klejona - wzmocniona odporność mechaniczna

7021 antracyt | 9005 czarny | 8004 cegła | 8017 jasny brąz | 8019 ciemny brąz | 3009 kasztan | 3004 wiśnia

DANE TECHNICZNE :

Materiał	aluminium,włóknina polipropylenowa, butyl
Długość	5 m
Szerokość	310, 390 mm
Grubość nominalna powłoki lakierowej	7 µm
Temperatura aplikacji	od +5°C do +40°C
Odporność temperaturowa	od -40°C do +80°C
Szerokość warstwy klejącej	30mm (*310mm*) / 15mm (*390mm*)

//Corovent M

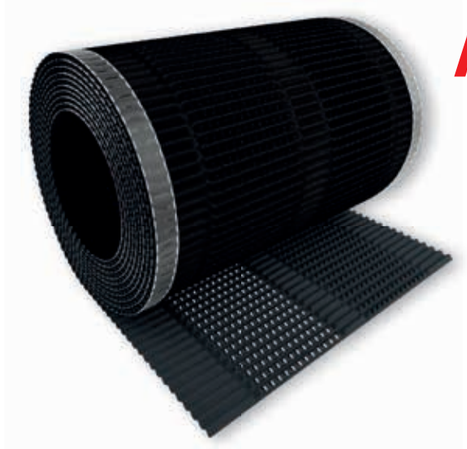

- aluminium na całej powierzchni
- wysoka wentylacja
- uszczelnienie i wentylacja kalenicy
- elastyczna - łatwy i szybki montaż

7021 antracyt | 9005 czarny | 8004 cegła | 8017 jasny brąz | 8019 ciemny brąz | 3009 kasztan | 3004 wiśnia

od +5 °C
do +40 °C

odporność
od -40 °C
do +80 °C

15 mm

DANE TECHNICZNE :

Materiał	aluminium, kauczuk butylowy
Długość	5 m
Szerokość	300 mm
Grubość nominalna powłoki lakierowej	7 µm
Powierzchnia wentylacyjna	65 cm^2/mb
Średnica otworów	1 mm
Temperatura aplikacji	od +5°C do +40°C
Odporność temperaturowa	od -40°C do +80°C
Szerokość warstwy klejącej	15 mm

//Corovent MAX

od +5 °C
do +40 °C

2,0 mm

4,7 x 8 mm

820 cm²/mb

- siatka aluminiowa zapewnia bardzo wysoką wentylację
- podwójne wzmocnienie powierzchni klejącej
- polecana w kalenicach dachów z problemami wentylacyjnymi, ale o wysokim stopniu wodoszczelności

7021 antracyt | 9005 czarny | 8004 cegła | 8017 jasny brąz

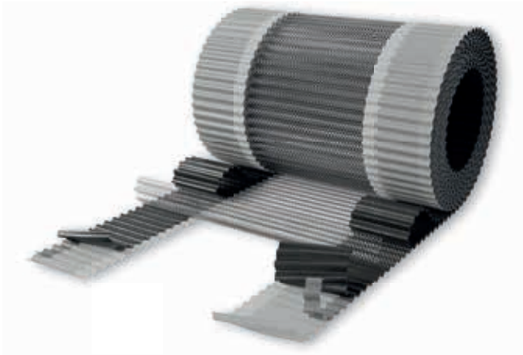

DANE TECHNICZNE :

Materiał	aluminium, poliizobutylen, butyl
Długość	5 m
Szerokość	310 mm
Grubość nominalna powłoki lakierowej	7 µm
Powierzchnia wentylacyjna	820 cm²/mb
Wymiar oczka siatki	4,7 x 8 mm
Temperatura aplikacji	od +5°C do +40°C
Odporność temperaturowa	od -40°C do +80°C
Szerokość warstwy klejącej	30 mm

//Corovent S

75 mm

od +5 °C

- dopasowuje się do kształtu dachówek
- możliwość montażu w trudnych warunkach atmosferycznych
- wysoka ochrona przed insektami i zanieczyszczeniami
- zachowuje stabilność wymiarów po działaniu wysokiej temperatury

7021 antracyt | 9005 czarny | 8004 cegła | 8017 jasny brąz | 8015 kasztan

DANE TECHNICZNE :

Materiał	polichlorek winylu, polipropylen
Długość	1000 mm
Szerokość	190 mm
Temperatura aplikacji	od +5°C do +40°C
Długość włókien szczotki	75 mm

//Coronit

- do montowania łaty kalenicowej i grzbietowej
- usprawnia wypoziomowanie łaty kalenicowej
- odporna na korozję
- rozstaw wspornika i długość gwoździa dopasowane do najczęściej stosowanych łat

40/50 mm

1,5 mm

DANE TECHNICZNE:

Materiał	stal ocynkowana
Długość wspornika	210, 260mm
Rozstaw wspornika	40 lub 50 mm
Grubość blachy	≥ 1,5 mm
Grubość powłoki cynkowej	≥ 8 µm
Ilość w opakowaniu [szt.]	100
Ilość na palecie [op./szt.]	3200

//Coroblach
//Coroblach regulowany

40/50 mm

1,5 mm

- do montowania łaty kalenicowej i grzbietowej
- usprawnia wypoziomowanie łaty kalenicowej
- odporność na korozję
- szerokość uchwytu i łączników dopasowane do najczęściej stosowanych łat

DANE TECHNICZNE :

Materiał	stal ocynkowana
Długość wsporników trzpieniowych	210mm
Grubość powłoki cynkowej	≥ 7 µm
Rozstaw wspornika	40 lub 50 mm
Grubość blachy	≥ 1,5 mm
Ilość w opakowaniu [szt.]	100
Ilość na palecie [op./szt.]	3200

KOMIN

KOMIN I INNE ELEMENTY PRZEBIJAJĄCE POŁAĆ DACHOWĄ TRZEBA BARDZO DOKŁADNIE USZCZELNIĆ.

Robi się to za pomocą obróbek blacharskich („opierzenie") lub obróbek specjalnymi taśmami uszczelniającymi (taśmy kominowe).

Obróbki blacharskie są wykonywane w całości przez dekarza, który z arkuszy blachy wycina zwymiarowane fragmenty, kształtuje je odpowiednio i montuje na dachu.

CECHY TRWAŁEGO USZCZELNIENIA TAŚMĄ KOMINOWĄ

Taśma kominowa musi być elastyczna – tak, aby łatwo się z nią pracowało i uszczelniało newralgiczne miejsca

Jednocześnie musi być wyjątkowo trwała i odporna na warunki atmosferyczne – takie jak deszcz, śnieg i słońce

Taśma jest cały czas bezpośrednio narażona na te czynniki dlatego należy szczególnie zwrócić uwagę na:

- Siłę klejenia
- Wytrzymałość materiału
- Trwałość koloru

Corotop®

MORE THAN *RESISTANCE*

- elastyczna - aluminiowa siatka zatopiona w kauczuku butylowym
- trwała, mocna i elastyczna oróbka komina
- szczególnie polecana do wykonania połączeń na rąbek stojący
- zalecana do obróbki o skomplikowanych kształtach

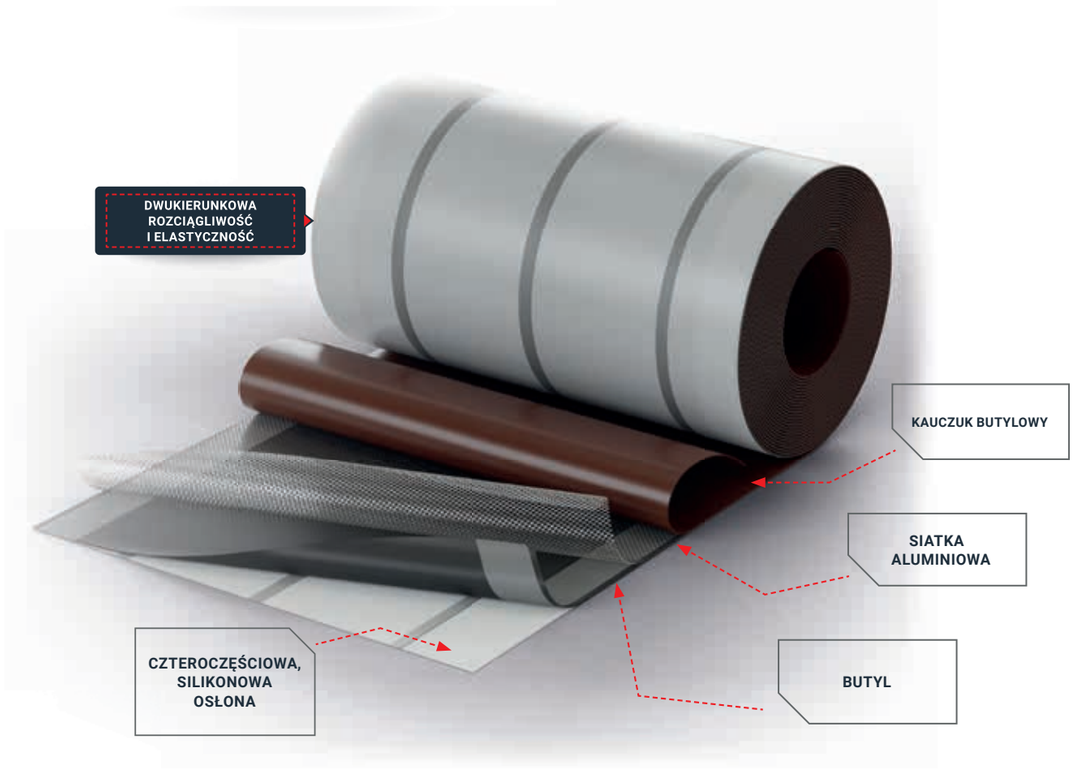

od +5 °C
do +40 °C

odporność
od -40 °C
do +80 °C

280 mm

Corotop CLUB
120 pkt

7021	9005	8004	8017	8015
antracyt	czarny	cegła	jasny brąz	kasztan

DANE TECHNICZNE :

Materiał	kauczuk butylowy, siatka aluminiowa
Długość	5 m
Szerokość	280 mm
Grubość	2.0 mm
Temperatura aplikacji	od +5°C do +40°C
Odporność temperaturowa	od -40°C do +80°C
Szerokość warstwy klejącej	280 mm

//Coromin PB

od +5 °C
do +40 °C

odporność
od -40 °C
do +80 °C

300 mm

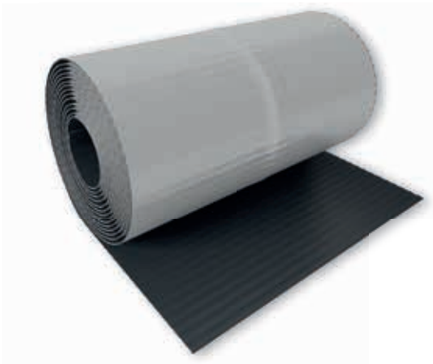

- ołowiana - wysoka odporność na warunki atmosferyczne
- plisowana - elastyczna obróbka
- uniwersalna - klei na powierzchniach gładkich i chropowatych

7021 antracyt | 9005 czarny | 8004 cegła | 8017 jasny brąz | 8015 kasztan

DANE TECHNICZNE :

Materiał	ołów, kauczuk butylowy
Długość	5 m
Szerokość	300 mm
Grubość ołowiu	0,3 mm
Szerokość warstwy klejącej	300 mm
Temperatura aplikacji	od +5°C do +40°C
Odporność temperaturowa	od -40°C do +80°C

//Coroblei B

od +5 °C
do +40 °C

odporność
od -40 °C
do +80 °C

300 mm

- ołowiana - wysoka odporność na warunki atmosferyczne
- płaska struktura - uniwersalna obróbka
- wysoka siła klejenia - przylega do gładkich i chropowatych powierzchni

7021 antracyt | 9005 czarny | 8004 cegła | 8017 jasny brąz | 8015 kasztan

DANE TECHNICZNE :

Materiał	ołów, butyl
Długość	5 m
Szerokość	300 mm
Grubość ołowiu	0,4 mm
Szerokość warstwy klejącej	300 mm
Temperatura aplikacji	od +5°C do +40°C
Odporność temperaturowa	od -40°C do +80°C

//Coromin ALU

od +5 °C
do +40 °C

odporność
od -40 °C
do +80 °C

3000 mm

- plisowana lub tłoczona
- aluminium na całej powierzchni
- do obróbki i uszczelnienia komina, okien dachowych i wykuszu

7021 antracyt | 9005 czarny | 8004 cegła | 8017 jasny brąz | 8015 kasztan

DANE TECHNICZNE :

Materiał	aluminium, kauczuk butylowy, poliester
Długość	5 m
Szerokość	300 mm
Grubość nominalna powłoki lakierowej	7 µm
Szerokość warstwy klejącej	300 mm
Temperatura aplikacji	od +5°C do +40°C
Odporność temperaturowa	od -40°C do +80°C

//Coroline

odporność
od -40 °C
do +80 °C

- do zakończenia górnej krawędzi taśmy kominowej
- dodatkowe uszczelnienie taśmy kominowej
- estetyczne wykończenie obróbki

7021 antracyt | 9005 czarny | 8004 cegła | 8017 jasny brąz | 8019 ciemny brąz | 8015 kasztan

DANE TECHNICZNE :

Materiał	aluminium, powłoka poliestrowa
Długość	2 m
Szerokość	80 mm
Grubość	0,58 mm
Odporność temperaturowa	od -40°C do +80°C

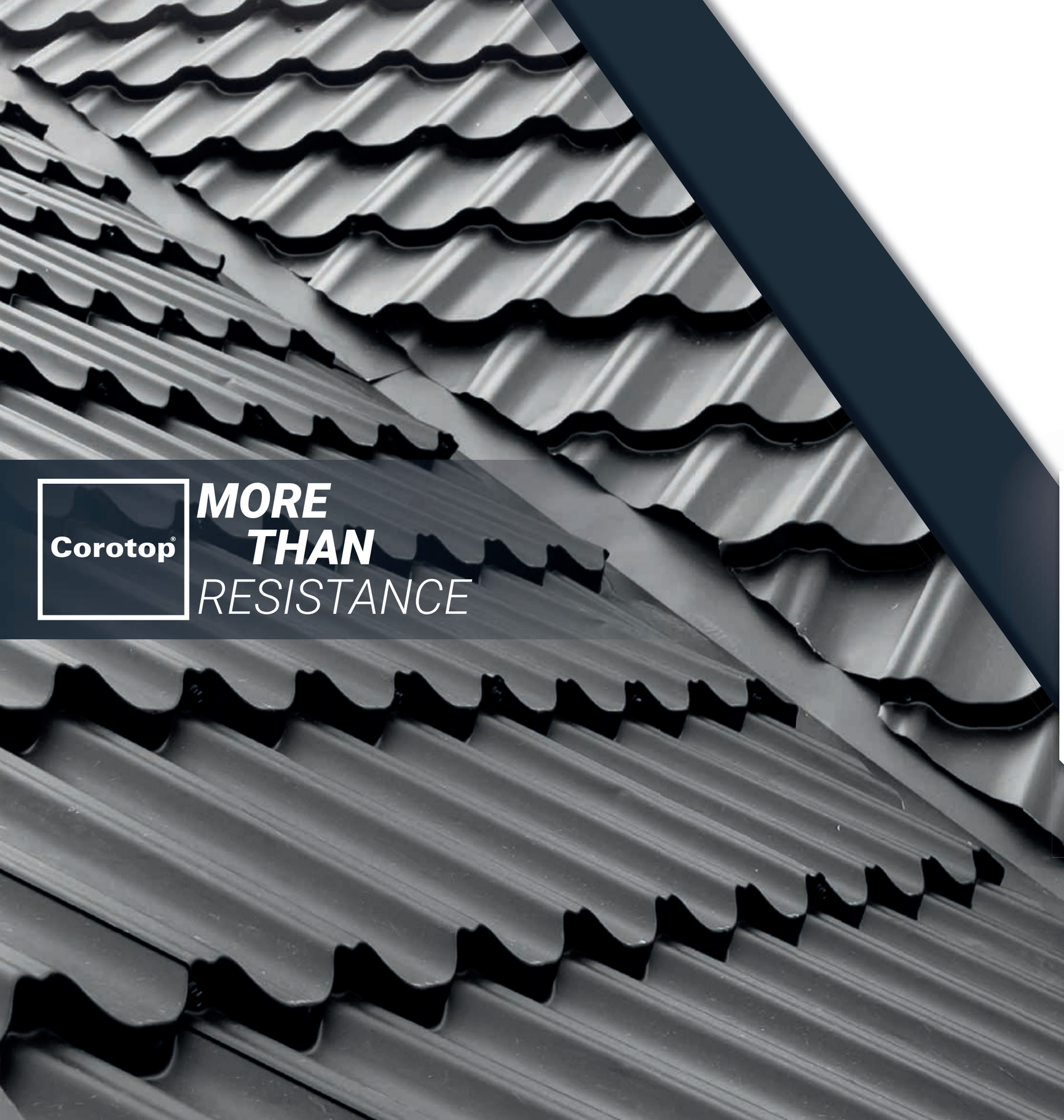

KOSZ

KOSZ DACHOWY TO ELEMENT DACHU WYZNACZONY PRZEZ DWIE STYKAJĄCE SIĘ ZE SOBĄ POŁACIE POD KĄTEM MNIEJSZYM NIŻ 180°. WKLĘSŁE MIEJSCE W DACHU.

W koszu zbiera się i spływa woda z dwóch połaci. Jest to miejsce newralgiczne, bo narażone na przeciek, więc wymaga szczególnej dbałości wykonawczej.

Stąd na przykład membrana montowana w tym newralgicznym miejscu układana jest na trzy razy.
Następnie montuje się rynnę koszową, której nie wolno przybijać, przywiercać ani w żaden inny sposób uszkodzić.

DLACZEGO?

Woda spływająca po koszu może dostać się pod połać dachu, a jak wiadomo uszczelniamy dach możliwie jak najtrudniej do przedostania się wody.

Elementy

- GĄSIOR
- TAŚMA KALENICOWA
- ŁATA KALENICY
- WSPORNIK ŁATY KALENICOWEJ
- ŁATA
- KONTRŁATA

//Corokosz P
//Corokosz W

odporność
od -40 °C
do +80 °C

0,5 mm

- do wykonywania rynny koszowej
- struktura ułatwiająca gięcie i wyginanie
- zabezpiecza przed przeciekaniem wody w newralgicznych miejscach dachu
- wzdłóżne lub poprzeczne tłoczenie

7021 antracyt | 9005 czarny | 8004 cegła | 8017 jasny brąz | 8019 ciemny brąz | 8015 kasztan

//Corokosz K*

- *do mocowania koszy dachowych

DANE TECHNICZNE :

Materiał	aluminium, powłoka poliestrowa
Długość	2 m
Szerokość	500 mm
Grubość	0,50 mm

//Coropress

od +5 °C
do +40 °C

20 mm

- skuteczne uszczelnienie wszelkich połączeń dachowych
- zdolność do 5-krotnego rozprężenia się
- łatwy i szybki montaż
- zapewnia szczelność spoin

DANE TECHNICZNE :

Materiał	poliuretan
Długość	5 m
Szerokość	20 mm
Grubość przed rozprężeniem	8 - 10 mm
Grubość po rozprężeniu	36 - 45 mm
Temperatura aplikacji	od +5°C do +40°C
Ilość w opakowaniu [szt.]	24
Ilość na palecie [op./szt.]	1080

//Coroclin

- samoprzylepna uszczelka
- skutecznie uszczelnia miejsca narażone na działanie wody i wilgoci
- do uszczelnienia styku rynny koszowej z pokryciem zasadniczym
- nie absorbuje wody

od +5 °C
do +40 °C

60 mm

antracyt | cegła | jasny brąz

DANE TECHNICZNE :

Materiał	poliuretan
Długość	1 m
Szerokość	60 mm
Wysokość	27 mm
Szerokość warstwy klejącej	60 mm
Temperatura aplikacji	od +5°C do +40°C
Ilość w opakowaniu [szt.]	100
Ilość na palecie [op./szt.]	600

//Coroclin PLUS

- skutecznie uszczelnia miejsca narażone na działanie wody i wilgoci
- do uszczelnienia styku rynny koszowej z pokryciem zasadniczym
- nie absorbuje wody

od +5 °C
do +40 °C

50 mm

DANE TECHNICZNE :

Materiał	poliuretan, akryl
Długość	1 m
Szerokość	50 mm
Wysokość	30 mm
Szerokość warstwy klejącej	50 mm
Temperatura aplikacji	od +5°C do +40°C
Ilość w opakowaniu [szt.]	70
Ilość na palecie [op./szt.]	1050

OKAP

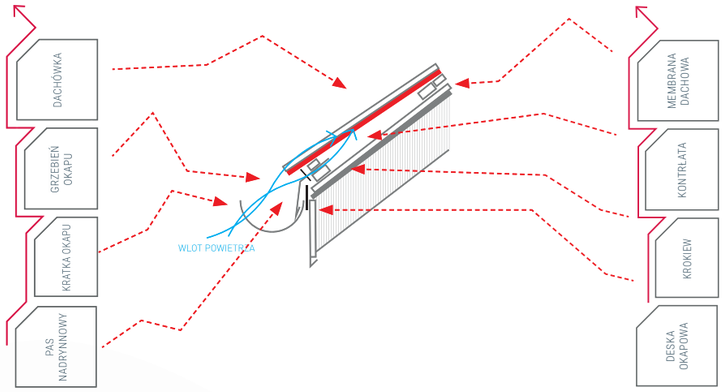

WYSOKOŚĆ WLOTU POWIETRZA W OKAPIE POWINNA WYNOSIĆ MINIMUM 2 CM

DLACZEGO?

- Przestrzeń w okapie to główne odprowadzenie wody opadowej do rynny
- Przede wszystkim wysokość wlotu pozwala na swobodną cyrkulację powietrza pod pokryciem, która odpowiada za wentylację dachu
- Trzeba to miejsce zabezpieczyć przed niechcianymi szkodnikami czy wwiewaniem śniegu i zanieczyszczeń.

Elementy

POKRYCIE DACHU
ŁATA
KONTRŁATA
MEMBRANA DACHOWA
GRZEBIEŃ OKAPU
PAS NADRYNNOWY
DESKA OKAPOWA
KRATKA OKAPU
RYNNA

//Corokap

odporność
od -40 °C
do +80 °C

55 mm

- dopasowuje się do krzywizny dachówki
- zapewnia zachowanie szczeliny wentylacyjnej w okapie
- chroni przed przedostawaniem się ptaków, owadów i zanieczyszczeń

9005 czarny | 8004 cegła | 8017 jasny brąz

DANE TECHNICZNE :

Materiał	PCV
Długość	1 m
Wysokość grzebienia	55 mm
Wytrzymałość na rozciąganie	≥ 26 MPa
Odporność temperaturowa	od -40°C do +80°C
Ilość w opakowaniu [szt.]	300
Ilość na palecie [op./szt.]	4800

//Corokap EV

- chroni przed przedostawaniem się insektów i zanieczyszczeń
- odporna na warunki atmosferyczne
- wentylacja i ochrona otwartej przestrzeni okapowej przy pokryciu z dachówki karpiówki lub innych dachówek płaskich

9005 czarny | 8004 cegła | 8017 jasny brąz

DANE TECHNICZNE :

Materiał	PCV
Długość	1 m
Wysokość	32 mm
Wytrzymałość na rozciąganie	≥ 26 MPa
Odporność temperaturowa	od -40°C do +80°C
Ilość w opakowaniu [szt.]	100
Ilość na palecie [op./szt.]	1200

//Corokap V

odporność
od -40 °C
do +80 °C

55 mm

- dopasowuje się do krzywizny dachówki
- zwiększony obszar wentylacji
- zapobiega wwiewaniu zanieczyszczeń pod pokrycie dachowe
- stopki dystansowe pozwalają na swobodne wprowadzenia haków rynnowych

9005 czarny | 8004 cegła | 8017 jasny brąz

DANE TECHNICZNE :

Materiał	PCV
Długość	1 m
Wysokość grzebienia	55 mm
Wytrzymałość na rozciąganie	≥ 26 MPa
Odporność temperaturowa	od -40°C do +80°C
Ilość w opakowaniu [szt.]	50
Ilość na palecie [op./szt.]	1000

//Corocrat

- zabezpieczenie obszaru okapu w dachach wentylowanych
- odporna na warunki atmosferyczne
- zachowanie szczeliny wentylacyjnej w okapie
- chroni przed przedostaniem się insektów i zanieczyszczeń

9005 czarny | 8004 cegła | 8017 jasny brąz

DANE TECHNICZNE :

Materiał	PCV
Długość	5 m
Szerokość	80 / 100 mm
Wytrzymałość na rozciąganie	≥ 27 MPa
Odporność temperaturowa	od -40°C do +80°C
Ilość w opakowaniu [szt.]	20
Ilość na palecie [op./szt.]	840

//Corobird

120 mm
110 mm

- ochrona przed obecnością ptaków na dachach, parapetach i balkonach
- eliminuje pojawienie się zanieczyszczeń gzymsów, elewacji i parapetów
- nie rani ptaków
- stały moduł - szybki montaż

DANE TECHNICZNE :

Materiał	poliwęglan, stal ocynkowana
Długość	330 m
Szerokość rozstawu kolców	110 mm
Wysokość	120 mm
Ilość w opakowaniu [szt.]	100
Ilość na palecie [op./szt.]	1500

//Corobird PRO

120 mm
130 mm

- ochrona przed obecnością ptaków na dachach, parapetach i balkonach
- nie rani ptaków
- możliwość dowolnego kształtowania modułu
- dyskretny, przezroczysty kolor

DANE TECHNICZNE :

Materiał	poliwęglan
Długość	330 m
Szerokość rozstawu kolców	130 mm
Wysokość	120 mm
Ilość w opakowaniu [szt.]	100
Ilość na palecie [op./szt.]	1500

//Cororan

- zapobiega nawiewaniu deszczu i śniegu pod pokrycie w części okapu
- uniwersalna - montaż pod każdym typem pokrycia dachowego
- kolory ułatwiają dopasowanie do koloru pokrycia dachowego i obróbek blacharskich

od +5 °C
do +40 °C

0,58 mm

DANE TECHNICZNE :

Materiał	aluminium, powłoka poliestrowa
Długość	2 m
Szerokość	1x7x12 mm
Grubość	0,58 mm
Ilość w opakowaniu [szt.]	20
Ilość na palecie [op./szt.]	800

SYSTEMY MONTAŻOWE

Corotop® NAJWYŻSZEJ PRÓBY

PO CO SPINKA?

- Zapobiega podrywaniu dachówek przez silny wiatr

CZYM NALEŻY SIĘ KIEROWAĆ WYBIERAJĄC SPINKĘ DO DACHÓWKI:

- Strefa wiatrowa – od tego zależą ilości i miejsce umocowania spinki
- Rodzaj pokrycia dachowego – specjalnie wyprofilowane spinki dopasowane są do kanałów w dachówce.

STREFY WIATRU

Zalecenia montażu dachówek przy pomocy spinek:

STREFA 1 CO 4 DACHÓWKI
STREFA 2 CO 3 DACHÓWKI
STREFA 3 CO 2 DACHÓWKI

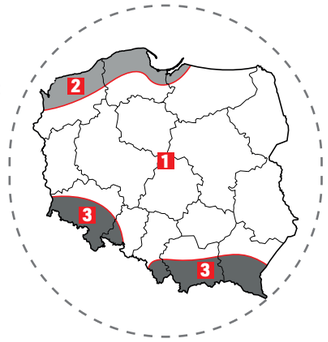

stalowy

- zapewniają łatwy i stabilny montaż dachówek
- odporne na korozję
- zabezpieczają dachówki przed wysuwaniem

Typ **513**

Materiał	Średnica drutu	Długość drutu	Charakterystyka
stal nierdzewna	0,8 mm	400 mm	Przytrzymuje dachówki przycinane; najczęściej w koszu

Typ **417**

Materiał	Średnica drutu	Dł. całkowita	Charakterystyka
stal, powłoka cynkowa	2.5 mm	320 / 360 mm	Przytwierdza dwie dachówki na raz

Typ **416**

Materiał	Średnica drutu	Dł. całkowita	Charakterystyka
stal, powłoka cynkowa	2.5 mm	200 mm	Przytwierdza jedną dachówkę w dwóch miejscach

Typ J **435**

Materiał	Średnica drutu	Dł. całkowita	Charakterystyka
stal, powłoka cynkowa	2.5 mm	210 mm	Najpopularniejsza spinka do dachówek zakładkowych. Przytwierdza jedną dachówkę

Typ **409**

Materiał	Średnica drutu	Dł. całkowita	Charakterystyka
stal, powłoka cynkowa	2.8 mm	75 / 85 mm	Spinka do dachówek zakładkowych; wbijana w łatę z boku dachówki; trzyma za boczny zamek

Typ **U**

Materiał	Średnica drutu	Wymiary	Charakterystyka
stal, powłoka cynkowa	2.8 mm	79 m	Spinka do dachówek betonowych; wbijana w łatę z boku dachówki; trzyma dachówki z góry

//Corospin

od +5 °C
do +40 °C

15 mm

Typ **Nordmark 2-2, 3-3**

Materiał	Średnica drutu	Dł. całkowita	Charakterystyka
stal, powłoka cynkowa	2.0 mm	79 mm	Podobna do 409, ale zamiast "pazura" ma blaszkę

//Corokal UNI

- uniwersalny uchwyt do mocowania gąsiorów do łaty kalenicowej i grzbietowej
- wysoka odporność na korozję
- trwałe mocowanie

antracyt | czarny | cegła | brąz | kasztan

DANE TECHNICZNE :

Materiał	aluminium, farba poliestrowa
Grubość blachy	1,2 - 1,4 mm
Wytrzymałość mechaniczna	≥ 0,15 kN
Grubość powłoki poliestrowej	≥ 25 µm
Odporność na odrywanie powłoki od podłoża	stopień 0 (najwyższy)
Ilość w opakowaniu [szt.]	50
Ilość na palecie [op./szt.]	1000 / 10 000

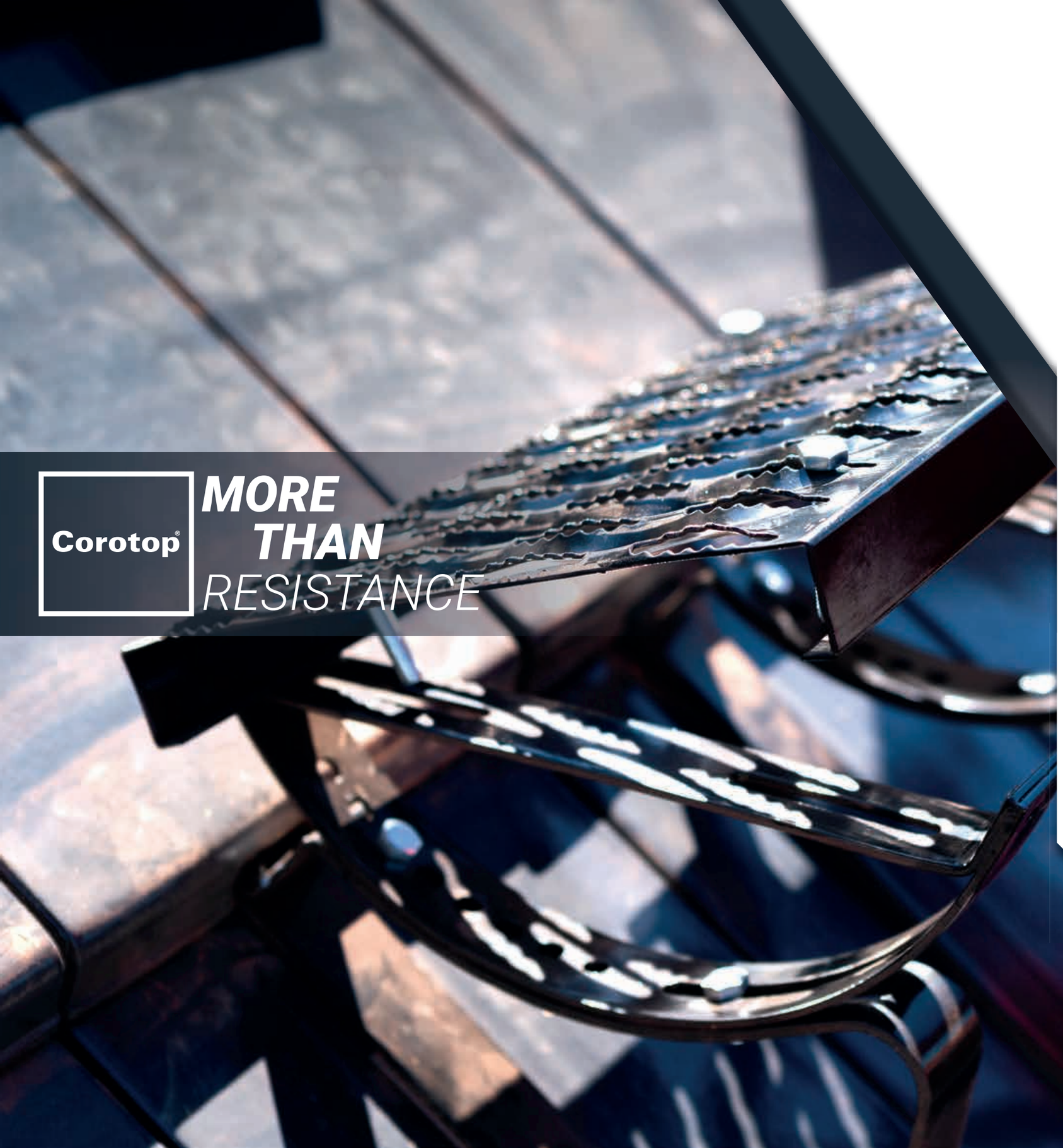

SYSTEMY KOMUNIKACJI DACHOWEJ

Corotop® NAJWYŻSZEJ PRÓBY

KOMUNIKACJA DACHOWA

Komunikacja dachowa to system różnych elementów montowanych na pokryciu dachowym w celu umożliwienia bezpiecznego poruszania się po dachu.

- Ława – do poruszania się w poziomie
- Stopnie lub krótkie ławy – do poruszania się w pionie

Ława kominiarska to podest metalowy montowany w poziomie, najczęściej przy kominie, na którym kominiarz może swobodnie i bezpiecznie stanąć obiema nogami.

Stopień kominiarski lub krótka ława to elementy służące do wchodzenia i schodzenia po dachu najczęściej między wyłazem dachowym a kominem.

BARDZO WAŻNY JEST DOBÓR ODPOWIEDNIEGO WSPORNIKA DO SWOJEGO POKRYCIA – DACHÓWKI BĄDŹ BLACHODACHÓWKI.

ŁAWA

STOPNIE

//Corolav

250 mm

2,0 mm

- do bezpiecznego poruszania się po dachu
- antypoślizgowa struktura
- zabezpieczona przed korozją

//Corolav L

łącznik ław kominiarskich

7016 antracyt | 9005 czarny | 8004 cegła | 8017 jasny brąz | 8019 ciemny brąz | 3009 kasztan | ocynk

DANE TECHNICZNE :

Materiał	stal ocynkowana
Długość	0,4 m / 0,6 m / 0,8 m / 1,0 m / 1,2 m / 1,5 m / 2,0 m / 2,5 m / 3,0 m
Grubość	2,0 mm
Szerokość	250 mm
Wytrzymałość mechaniczna	klasa 1
Reakcja na ogień	Klasa A1
Oddziaływanie ognia zewnętrznego	Klasa B roof

//Corolav M

klasa A1

4,0 mm

- do mocowania ławy kominiarskiej przytwierdzonej do wspornika
- zabezpieczony przed korozją
- łatwy w montażu

DANE TECHNICZNE :

Materiał	stal ocynkowana
Grubość	3,8 mm
Wytrzymałość mechaniczna	klasa 1
Reakcja na ogień	Klasa A1
Oddziaływanie ognia zewnętrznego	Klasa B roof

//Corolav K

klasa A1

4,0 mm

- mocowanie ławy kominiarskiej na kominie czy ścianie
- zabezpieczone przed korozją
- łatwe w montażu

7016 antracyt | 9005 czarny | 8004 cegła | 8017 jasny brąz | 8019 ciemny brąz | 3009 kasztan | ocynk

DANE TECHNICZNE :

Materiał	stal ocynkowana
Grubość	4,0 mm
Wytrzymałość mechaniczna	klasa 1
Reakcja na ogień	Klasa A1
Oddziaływanie ognia zewnętrznego	Klasa B roof

//Corolav W

klasa A1

4,0 mm

BLACHODACHÓWKA

DACHÓWKA CEMENTOWA

- mocowanie ławy kominiarskiej do dachówki zakładkowej
- łatwe w montażu

KARPIÓWKA

NIEMIECKI GIĘTY

POKRYCIE PŁASKIE

RĄBEK STOJĄCY

7016 antracyt | 9005 czarny | 8004 cegła | 8017 jasny brąz | 8019 ciemny brąz | 3009 kasztan | ocynk

DANE TECHNICZNE :

Materiał	stal ocynkowana
Grubość	4,0 mm
Wytrzymałość mechanicznat	klasa 1
Reakcja na ogień	Klasa A1
Oddziaływanie ognia zewnętrznego	Klasa B roof

//Corostep

240 mm

140 mm

- do bezpiecznego poruszania się po dachu
- łatwe w montażu
- zabeczpieczone przed korozją
- antypoślizgowa struktura

7016	9005	8004	8017	8019	3009	
antracyt	czarny	cegła	jasny brąz	ciemny brąz	kasztan	ocynk

DANE TECHNICZNE :

Materiał	stal ocynkowana
Długość	240 mm
Szerokość	140 mm
Wytrzymałość mechaniczna	klasa 1
Reakcja na ogień	Klasa A1

Corotop®

MORE THAN RESISTANCE

80/100 mm

//Corotop SET

- zestaw systemu komunikacji dachowej

7016	9005	8004	8017	8019	3009	
antracyt	czarny	cegła	jasny brąz	ciemny brąz	kasztan	ocynk

DANE TECHNICZNE :

Materiał	stal ocynkowana
SET 0,4 m	Wspornik Karpiówka/Wspornik Niemiecki Gięty
SET 0,8 m	Wspornik Karpiówka/Wspornik Niemiecki Gięty/Wspornik Blachodachówka

OCHRONA PRZECIWŚNIEGOWA

Corotop® NAJWYŻSZEJ PRÓBY

SYSTEM RÓŻNYCH ELEMENTÓW MONTOWANYCH NA POKRYCIU DACHOWYM, KTÓREGO ZADANIEM JEST ZATRZYMANIE LUB ROZDROBNIENIE ZSUWAJĄCEGO SIĘ ŚNIEGU

CO NAM TO DAJE?

- Zsuwający się śnieg stwarza realne zagrożenie dla osób znajdujących się na wysokości okapu dachu
- Ponadto spory ciężar śniegu może uszkodzić rynny, odpowiadające za odprowadzanie wody okapowej

ROZSTAW WSPORNIKÓW ZALEŻY OD STREF ŚNIEGOWYCH

STREFY OBCIĄŻENIA ŚNIEGIEM

- Strefa 1, 2, 3 rozstaw co 60 cm
- Strefa 4, 5 rozstaw co 40 cm

BARDZO WAŻNY JEST DOBÓR ODPOWIEDNIEGO WSPORNIKA DO SWOJEGO POKRYCIA – DACHÓWKI BĄDŹ BLACHODACHÓWKI

//Corosnow

1,2/2/3 m

200 mm

- ochrona czołowej części okapu oraz przestrzeni na wejściem do budynku
- zabezpieczony przed korozją
- zapobiega uszkodzeniom systemu rynnowego

7016 antracyt | 9005 czarny | 8004 cegła | 8017 jasny brąz | 3009 kasztan | ZN ocynk

//Corosnow L

DANE TECHNICZNE :

Materiał	stal ocynkowana
Dugość	1,2 m / 2,0 m / 3,0 m
Szerokość	200 mm
Grubość	2,0 mm
Łączenie podzespołów	Mechaniczne połączenie zaciskowe TOX

//Corosnow W

klasa A1

4,0 mm

- do mocowania płotka przeciwśniegowego na dachach krytych
- szeroki wybór wsporników dostosowanych do rożnych typów dachówek
- szybki i łatwy w montażu

DACHÓWKA CEMENTOWA

KARPIÓWKA

BLACHODACHÓWKA

POKRYCIE PŁASKIE

RĄBEK STOJĄCY

7016 antracyt | 9005 czarny | 8004 cegła | 8017 jasny brąz | 8019 ciemny brąz | 3009 kasztan | ocynk

DANE TECHNICZNE :

Materiał	stal ocynkowana
Grubość	4,0 mm
Wytrzymałość mechaniczna	klasa 1
Reakcja na ogień	Klasa A1
Oddziaływanie ognia zewnętrznego	Klasa B roof

OCHRONA PRZECIWŚNIEGOWA

//Corosnow SR

240 mm

140 mm

- alternatywa dla płotków przeciwśniegowych
- nowoczesny wygląd
- dopasowany do rożnych pokryć dachu
- montaż pojedynczej lub podwójnej rury
- łatwy i szybki montaż

KARPIÓWKA

BLACHODACHÓWKA

POKRYCIE PŁASKIE

ZAŚLEPKA

ŁĄCZNIK

RĄBEK STOJĄCY

antracyt | czarny | cegła | kasztan | czerwony

DANE TECHNICZNE :

Materiał	aluminium; blacha stalowa
Długość	1,0 m / 1,5 m / 2,0 m / 3,0 m
Średnica rury	25 mm
Grubość powłoki ocynkowanej	≥ 40 µm
Grubość powłoki lakierowej proszkowej	≥ 60 µm
Odporność na odrywanie od podłoża	stopień 0 (najwyższy)

OCHRONA PRZECIWŚNIEGOWA

//Ikonografia

- długość
- gramatura
- grubość po rozprężeniu
- grubość warstwy klejącej
- grubość
- odporność na rozciąganie
- odporność na zrywanie
- odporność temperaturowa
- pakowanie
- wytrzymałość na rozdzieranie gwoździem
- odporność na promieniowanie UV
- paroprzepuszczalność
- paski klejące
- powierzchnia wentylacyjna
- rozmiar oczka
- rozmiar rolki
- rozstaw wspornika
- szerokość
- rozstaw
- szerokość warstwy klejącej
- reakcja na ogień
- wzmocniona siatką
- temperatura aplikacji
- wymiar
- wysokość
- wysokość szczotki
- średnica
- grubość
- materiał
- warstwy
- wartość SD
- kolor
- odporność na uderzenia

corotop_official corotopnajwyzszejproby

WWW.COROTOP.COM.PL

Corotop®

MORE THAN
RESISTANCE

CB S. A.
ul. Ozimska 2A
46-053 Chrząstowice
Polska

KONTAKT:
+48 77 400 50 40
sekretariat@cb.com.pl